

FORM. EP-02

CODIGO DEL CAPITULO: 7141

DESTINO DE FONDO: TODOS

DENOMINACION: AYUNTAMIENTO MUNICIPAL DE VILLA RIVA

ESTADO: Aprobado

DESTINO DE FONDO	Estructura				INSTITUCION RECEPTORA	Clasificador de Gasto						FUNCION	FUENTE FINANCIAMIENTO	FUENTE ESPECIFICA	ORGANISMO FINANCIADOR	Presupuesto			Etapas del Gasto						
	PARTIDA NO ASIGNADA A PROGRAMA	PROGRAMA	PROYECTO	ACTIVIDAD/OBRA		CODIGO BNP	TIPO	CONCEPTO	CUENTA	SUBCUENTA	AJUILIAR					DENOMINACION DEL GASTO	Presupuesto Original Período Actual	Modificaciones Acumuladas	Vigente	Acumulado Anterior	Compromiso	Devengado	Pagado	Devengado a la fecha	Balance Disponible Anual
11(P)	01										PERSONAL	7,730,625.87	-200,000.00	7,530,625.87	2,850,543.47	655,848.14	655,848.14	655,848.14	3,506,391.61	4,024,234.26					
11(P)	01	00									NORMAS, POLÍTICAS Y ADMINISTRACIÓN MUNICIPAL	7,730,625.87	-200,000.00	7,530,625.87	2,850,543.47	655,848.14	655,848.14	655,848.14	3,506,391.61	4,024,234.26					
11(P)	01	00	0001								N/A	7,730,625.87	-200,000.00	7,530,625.87	2,850,543.47	655,848.14	655,848.14	655,848.14	3,506,391.61	4,024,234.26					
11(P)	01	00	0001	0000							NORMAS Y SEGUIMIENTOS	4,241,165.60	-200,000.00	4,041,165.60	1,519,371.35	326,503.33	326,503.33	326,503.33	1,845,874.68	2,195,290.92					
11(P)	01	00	0001	0000							NO APLICA	4,241,165.60	-200,000.00	4,041,165.60	1,519,371.35	326,503.33	326,503.33	326,503.33	1,845,874.68	2,195,290.92					
11(P)	01	00	0001	0000							GASTOS	4,241,165.60	-200,000.00	4,041,165.60	1,519,371.35	326,503.33	326,503.33	326,503.33	1,845,874.68	2,195,290.92					
11(P)	01	00	0001	0000							REMUNERACIONES Y CONTRIBUCIONES	4,241,165.60	-200,000.00	4,041,165.60	1,519,371.35	326,503.33	326,503.33	326,503.33	1,845,874.68	2,195,290.92					
11(P)	01	00	0001	0000							Remuneraciones al personal fijo	3,766,100.00	0.00	3,766,100.00	1,445,871.35	284,060.13	284,060.13	284,060.13	1,729,931.48	2,036,168.52					
11(P)	01	00	0001	0000							Sueldos fijos	3,476,400.00	0.00	3,476,400.00	1,445,871.35	284,060.13	284,060.13	284,060.13	1,729,931.48	1,746,468.52					
11(P)	01	00	0001	0000							Sueldo anual no.13	289,700.00	0.00	289,700.00	0.00	0.00	0.00	0.00	0.00	289,700.00					
11(P)	01	00	0001	0000							Sueldo Anual No. 13	289,700.00	0.00	289,700.00	0.00	0.00	0.00	0.00	0.00	289,700.00					
11(P)	01	00	0001	0000							DIETAS Y GASTOS DE REPRESENTACIÓN	147,000.00	0.00	147,000.00	73,500.00	12,250.00	12,250.00	12,250.00	85,750.00	61,250.00					
11(P)	01	00	0001	0000							Gastos de representación	147,000.00	0.00	147,000.00	73,500.00	12,250.00	12,250.00	12,250.00	85,750.00	61,250.00					
11(P)	01	00	0001	0000							Gastos de representación en el país	147,000.00	0.00	147,000.00	73,500.00	12,250.00	12,250.00	12,250.00	85,750.00	61,250.00					
11(P)	01	00	0001	0000							CONTRIBUCIONES A LA SEGURIDAD SOCIAL	328,065.60	-200,000.00	128,065.60	0.00	30,193.20	30,193.20	30,193.20	97872.40	1,250.00					
11(P)	01	00	0001	0000							Contribuciones al seguro de salud	154,024.40	-100,000.00	54,024.40	0.00	0.00	0.00	0.00	0.00	54,024.40					
11(P)	01	00	0001	0000							Contribuciones al seguro de salud	154,024.40	-100,000.00	54,024.40	0.00	0.00	0.00	0.00	0.00	54,024.40					
11(P)	01	00	0001	0000							Contribuciones al seguro de pensiones	143,848.00	-100,000.00	43,848.00	0.00	0.00	0.00	0.00	0.00	43,848.00					
11(P)	01	00	0001	0000							Contribuciones al seguro de pensiones	143,848.00	-100,000.00	43,848.00	0.00	0.00	0.00	0.00	0.00	43,848.00					
11(P)	01	00	0001	0000							Contribuciones al seguro de riesgo laboral	30,193.20	0.00	30,193.20	0.00	30,193.20	30,193.20	30,193.20	30,193.20	0.00					
11(P)	01	00	0001	0000							Contribuciones al seguro de riesgo laboral	30,193.20	0.00	30,193.20	0.00	30,193.20	30,193.20	30,193.20	30,193.20	0.00					
11(P)	01	00	0003	0000							ADMINISTRACIÓN MUNICIPAL	2,314,880.00	0.00	2,314,880.00	850,855.43	221,753.79	221,753.79	221,753.79	1,072,609.22	1,242,270.78					
11(P)	01	00	0003	0000							NO APLICA	2,314,880.00	0.00	2,314,880.00	850,855.43	221,753.79	221,753.79	221,753.79	1,072,609.22	1,242,270.78					
11(P)	01	00	0003	0000							GASTOS	2,314,880.00	0.00	2,314,880.00	850,855.43	221,753.79	221,753.79	221,753.79	1,072,609.22	1,242,270.78					
11(P)	01	00	0003	0000							REMUNERACIONES Y CONTRIBUCIONES	2,314,880.00	0.00	2,314,880.00	850,855.43	221,753.79	221,753.79	221,753.79	1,072,609.22	1,242,270.78					
11(P)	01	00	0003	0000							Remuneraciones al personal fijo	1,692,500.00	0.00	1,692,500.00	776,355.43	213,753.79	213,753.79	213,753.79	84,370.00	1,024,770.78					
11(P)	01	00	0003	0000							Sueldos fijos	1,470,000.00	0.00	1,470,000.00	650,355.43	111,383.79	111,383.79	111,383.79	761,739.22	708,260.78					
11(P)	01	00	0003	0000							Remuneraciones al personal con carácter transitorio	100,000.00	0.00	100,000.00	61,000.00	5,000.00	5,000.00	5,000.00	66,000.00	34,000.00					
11(P)	01	00	0003	0000							Personal igualado	100,000.00	0.00	100,000.00	61,000.00	5,000.00	5,000.00	5,000.00	66,000.00	34,000.00					
11(P)	01	00	0003	0000							Sueldo anual no.13	122,500.00	0.00	122,500.00	0.00	0.00	0.00	0.00	0.00	122,500.00					
11(P)	01	00	0003	0000							Sueldo Anual No. 13	122,500.00	0.00	122,500.00	0.00	0.00	0.00	0.00	0.00	122,500.00					
11(P)	01	00	0003	0000							DIETAS Y GASTOS DE REPRESENTACIÓN	156,000.00	0.00	156,000.00	65,000.00	13,000.00	13,000.00	13,000.00	78,000.00	78,000.00					
11(P)	01	00	0003	0000							Gastos de representación	156,000.00	0.00	156,000.00	65,000.00	13,000.00	13,000.00	13,000.00	78,000.00	78,000.00					
11(P)	01	00	0003	0000							Gastos de representación en el país	156,000.00	0.00	156,000.00	65,000.00	13,000.00	13,000.00	13,000.00	78,000.00	78,000.00					
11(P)	01	00	0003	0000							CONTRIBUCIONES A LA SEGURIDAD SOCIAL	166,380.00	0.00	166,380.00	0.00	84,370.00	84,370.00	84,370.00	84,370.00	82,010.00					
11(P)	01	00	0003	0000							Contribuciones al seguro de salud	74,370.00	0.00	74,370.00	0.00	54,370.00	54,370.00	54,370.00	54,370.00	20,000.00					
11(P)	01	00	0003	0000							Contribuciones al seguro de salud	74,370.00	0.00	74,370.00	0.00	54,370.00	54,370.00	54,370.00	54,370.00	20,000.00					
11(P)	01	00	0003	0000							Contribuciones al seguro de pensiones	72,900.00	0.00	72,900.00	0.00	30,000.00	30,000.00	30,000.00	30,000.00	42,900.00					
11(P)	01	00	0003	0000							Contribuciones al seguro de pensiones	72,900.00	0.00	72,900.00	0.00	30,000.00	30,000.00	30,000.00	30,000.00	42,900.00					
11(P)	01	00	0003	0000							Contribuciones al seguro de riesgo laboral	19,110.00	0.00	19,110.00	0.00	0.00	0.00	0.00	0.00	19,110.00					
11(P)	01	00	0003	0000							Contribuciones al seguro de riesgo laboral	19,110.00	0.00	19,110.00	0.00	0.00	0.00	0.00	0.00	19,110.00					
11(P)	01	00	0003	0000							CONTRATACIÓN DE SERVICIOS	300,000.00	0.00	300,000.00	74,500.00	8,000.00	221,753.79	8,000.00	69,500.00	217,500.00					
11(P)	01	00	0003	0000							VIÁTICOS	200,000.00	0.00	200,000.00	13,000.00	0.00	0.00	0.00	0.00	187,000.00					
11(P)	01	00	0003	0000							Viáticos dentro del país	100,000.00	0.00	100,000.00	13,000.00	0.00	0.00	0.00	0.00	87,000.00					
11(P)	01	00	0003	0000							Viáticos dentro del país	100,000.00	0.00	100,000.00	13,000.00	0.00	0.00	0.00	0.00	87,000.00					
11(P)	01	00	0003	0000							Viáticos fuera del país	100,000.00	0.00	100,000.00	0.00	0.00	0.00	0.00	0.00	100,000.00					
11(P)	01	00	0003	0000							Viáticos fuera del país	100,000.00	0.00	100,000.00	0.00	0.00	0.00	0.00	0.00	100,000.00					

Karina Lardes
ELABORADOR POR



José A. Llanusa M.
REVISADO POR

[Signature]
AUTORIZADO POR

MINISTERIO DE HACIENDA
CENTRALIZACIÓN DE LA INFORMACIÓN FINANCIERA DEL ESTADO
EJECUCIÓN DE LOS GASTOS Y APLICACIONES FINANCIERAS POR DESTINO DE FONDOS Y ESTRUCTURA
CORRESPONDIENTE AL MES DE JULIO DEL AÑO 2021

FORM. EP-02

CODIGO DEL CAPITULO: 7141

DESTINO DE FONDO: TODOS

DENOMINACION: AYUNTAMIENTO MUNICIPAL DE VILLA RIVA

ESTADO: Aprobado

DESTINO DE FONDO	Estructura					INSTITUCIÓN RECEPTORA	Clasificador de Gasto						FUNCIÓN	FUENTE FINANCIAMIENTO	FUENTE ESPECÍFICA	ORGANISMO FINANCIADOR	Presupuesto			Etapas del Gasto					
	PARTIDA NO ASIGNADA A PROGRAMA	PROGRAMA	PROYECTO	ACTIVIDAD/OBRA	CODIGO SNP		TIPO	CONCEPTO	CUENTA	SUBCUENTA	AJUXILIAR	DENOMINACIÓN DEL GASTO					Presupuesto Original Período Actual	Modificaciones Acumuladas	Vigente	Acumulado Anterior	Compromiso	Devengado	Pagado	Devengado a la fecha	Balance Disponible Anual
11(P)	01	00	0003	0000		2	2	8	8		OTROS SERVICIOS NO INCLUIDOS EN CONCEPTOS	100,000.00	0.00	100,000.00	61,500.00	8,000.00	8,000.00	8,000.00	69,500.00	30,500.00					
11(P)	01	00	0003	0000		2	2	8	7		Servicios Técnicos y Profesionales	100,000.00	0.00	100,000.00	61,500.00	8,000.00	8,000.00	8,000.00	69,500.00	30,500.00					
11(P)	01	00	0003	0000		2	2	8	7	05	Servicios de informática y sistemas computarizados	100,000.00	0.00	100,000.00	61,500.00	8,000.00	8,000.00	8,000.00	69,500.00	30,500.00					
11(P)	01	00	0004	0000							SERVICIOS ADMINISTRATIVOS Y FINANCIEROS	1,174,580.27	0.00	1,174,580.27	480,316.69	107,591.02	107,591.02	107,591.02	587,907.71	586,672.56					
11(P)	01	00	0004	0000							NO APLICA	1,174,580.27	0.00	1,174,580.27	480,316.69	107,591.02	107,591.02	107,591.02	587,907.71	586,672.56					
11(P)	01	00	0004	0000		2					GASTOS	1,174,580.27	0.00	1,174,580.27	480,316.69	107,591.02	107,591.02	107,591.02	587,907.71	586,672.56					
11(P)	01	00	0004	0000		2	1				REMUNERACIONES Y CONTRIBUCIONES	1,174,580.27	0.00	1,174,580.27	480,316.69	107,591.02	107,591.02	107,591.02	587,907.71	586,672.56					
11(P)	01	00	0004	0000		2	1	1			REMUNERACIONES	847,465.01	0.00	1,144,465.01	469,677.20	106,389.16	106,389.16	106,389.16	23,306.80	568,398.65					
11(P)	01	00	0004	0000		2	1	1	1		Remuneraciones al personal fijo	897,000.00	0.00	897,000.00	409,677.20	73,082.36	73,082.36	73,082.36	482,759.56	414,240.44					
11(P)	01	00	0004	0000		2	1	1	1	01	Sueldos fijos	828,000.00	0.00	828,000.00	409,677.20	73,082.36	73,082.36	73,082.36	482,759.56	345,240.44					
11(P)	01	00	0004	0000		2	1	1	4		Sueldo anual no. 13	828,000.00	0.00	828,000.00	409,677.20	73,082.36	73,082.36	73,082.36	482,759.56	414,240.44					
11(P)	01	00	0004	0000		2	1	1	4	01	Sueldo Anual No. 13	69,000.00	0.00	69,000.00	0.00	0.00	0.00	0.00	0.00	69,000.00					
11(P)	01	00	0004	0000		2	1	3			DIETAS Y GASTOS DE REPRESENTACIÓN	120,000.00	0.00	120,000.00	60,000.00	10,000.00	10,000.00	10,000.00	70,000.00	50,000.00					
11(P)	01	00	0004	0000		2	1	3	2		Gastos de representación	120,000.00	0.00	120,000.00	60,000.00	10,000.00	10,000.00	10,000.00	70,000.00	50,000.00					
11(P)	01	00	0004	0000		2	1	3	2	01	Gastos de representación en el país	120,000.00	0.00	120,000.00	60,000.00	10,000.00	10,000.00	10,000.00	70,000.00	50,000.00					
11(P)	01	00	0004	0000		2	1	5			CONTRIBUCIONES A LA SEGURIDAD SOCIAL	127,465.01	0.00	127,465.01	0.00	23,306.80	23,306.80	23,306.80	104,158.21	104,158.21					
11(P)	01	00	0004	0000		2	1	5	1		Contribuciones al seguro de salud	58,788.00	0.00	58,788.00	0.00	0.00	0.00	0.00	0.00	58,788.00					
11(P)	01	00	0004	0000		2	1	5	1	01	Contribuciones al seguro de salud	58,788.00	0.00	58,788.00	0.00	0.00	0.00	0.00	0.00	58,788.00					
11(P)	01	00	0004	0000		2	1	5	2		Contribuciones al seguro de pensiones	57,960.00	0.00	57,960.00	0.00	23,306.80	23,306.80	23,306.80	23,306.80	34,653.20					
11(P)	01	00	0004	0000		2	1	5	2	01	Contribuciones al seguro de pensiones	57,960.00	0.00	57,960.00	0.00	23,306.80	23,306.80	23,306.80	23,306.80	34,653.20					
11(P)	01	00	0004	0000		2	1	5	3		Contribuciones al seguro de riesgo laboral	10,717.01	0.00	10,717.01	0.00	0.00	0.00	0.00	0.00	10,717.01					
11(P)	01	00	0004	0000		2	1	5	3	01	Contribuciones al seguro de riesgo laboral	10,717.01	0.00	10,717.01	0.00	0.00	0.00	0.00	0.00	10,717.01					
11(P)	01	00	0004	0000		2	2				CONTRATACIÓN DE SERVICIOS	30,115.26	0.00	30,115.26	10,639.49	1,201.86	107,591.02	1,201.86	11,841.35	18,273.91					
11(P)	01	00	0004	0000		2	2	8			OTROS SERVICIOS NO INCLUIDOS EN CONCEPTOS	30,115.26	0.00	30,115.26	10,639.49	1,201.86	1,201.86	1,201.86	11,841.35	18,273.91					
11(P)	01	00	0004	0000		2	2	8	2		Comisiones y gastos	30,115.26	0.00	30,115.26	10,639.49	1,201.86	1,201.86	1,201.86	11,841.35	18,273.91					
11(P)	01	00	0004	0000		2	2	8	2	01	Comisiones y gastos	30,115.26	0.00	30,115.26	10,639.49	1,201.86	1,201.86	1,201.86	11,841.35	18,273.91					
12(S)	01										SERVICIO	9,586,016.08	23,000.00	9,609,016.08	4,293,642.16	818,334.60	818,334.60	818,334.60	5,111,976.76	4,497,039.32					
12(S)	01										NORMAS, POLÍTICAS Y ADMINISTRACIÓN MUNICIPAL	1,756,400.00	0.00	1,756,400.00	583,437.44	79,158.00	79,158.00	79,158.00	662,595.44	1,083,804.56					
12(S)	01										N/A	1,756,400.00	0.00	1,756,400.00	583,437.44	79,158.00	79,158.00	79,158.00	662,595.44	1,083,804.56					
12(S)	01	00	0003	0000							ADMINISTRACIÓN MUNICIPAL	1,646,400.00	0.00	1,646,400.00	525,502.40	79,158.00	79,158.00	79,158.00	604,660.40	1,041,739.60					
12(S)	01	00	0003	0000							NO APLICA	1,646,400.00	0.00	1,646,400.00	525,502.40	79,158.00	79,158.00	79,158.00	604,660.40	1,041,739.60					
12(S)	01	00	0003	0000		2					GASTOS	1,646,400.00	0.00	1,646,400.00	525,502.40	79,158.00	79,158.00	79,158.00	604,660.40	1,041,739.60					
12(S)	01	00	0003	0000		2	1				REMUNERACIONES Y CONTRIBUCIONES	560,400.00	0.00	560,400.00	244,286.10	44,200.00	44,200.00	44,200.00	140,000.00	271,913.90					
12(S)	01	00	0003	0000		2	1	1			REMUNERACIONES	320,400.00	0.00	320,400.00	124,286.10	24,200.00	24,200.00	24,200.00	148,486.10	171,913.90					
12(S)	01	00	0003	0000		2	1	1	3		Sueldos al personal fijo en trámite de pensiones	320,400.00	0.00	320,400.00	124,286.10	24,200.00	24,200.00	24,200.00	148,486.10	171,913.90					
12(S)	01	00	0003	0000		2	1	1	3	01	Sueldos al personal fijo en trámite de pensiones	320,400.00	0.00	320,400.00	124,286.10	24,200.00	24,200.00	24,200.00	148,486.10	171,913.90					
12(S)	01	00	0003	0000		2	1	3	1		DIETAS Y GASTOS DE REPRESENTACIÓN	240,000.00	0.00	240,000.00	120,000.00	20,000.00	20,000.00	20,000.00	140,000.00	100,000.00					
12(S)	01	00	0003	0000		2	1	3	1		Dietsas	240,000.00	0.00	240,000.00	120,000.00	20,000.00	20,000.00	20,000.00	140,000.00	100,000.00					
12(S)	01	00	0003	0000		2	1	3	1	01	Dietsas en el país	240,000.00	0.00	240,000.00	120,000.00	20,000.00	20,000.00	20,000.00	140,000.00	100,000.00					
12(S)	01	00	0003	0000		2	2				CONTRATACIÓN DE SERVICIOS	520,000.00	0.00	520,000.00	112,353.77	34,958.00	79,158.00	34,958.00	23,800.00	372,688.23					
12(S)	01	00	0003	0000		2	2	1			SERVICIOS BÁSICOS	125,000.00	0.00	125,000.00	18,673.50	34,958.00	34,958.00	34,958.00	53,631.50	71,368.50					
12(S)	01	00	0003	0000		2	2	1	2		Servicios telefónico de larga distancia	50,000.00	0.00	50,000.00	1,850.00	33,100.00	33,100.00	33,100.00	34,950.00	15,050.00					
12(S)	01	00	0003	0000		2	2	1	2	01	Servicios telefónico de larga distancia	50,000.00	0.00	50,000.00	1,850.00	33,100.00	33,100.00	33,100.00	34,950.00	15,050.00					
12(S)	01	00	0003	0000		2	2	1	3		Teléfono local	50,000.00	0.00	50,000.00	7,963.50	1,858.00	1,858.00	1,858.00	9,821.50	40,178.50					
12(S)	01	00	0003	0000		2	2	1	3	01	Teléfono local	50,000.00	0.00	50,000.00	7,963.50	1,858.00	1,858.00	1,858.00	9,821.50	40,178.50					
12(S)	01	00	0003	0000		2	2	1	7		Agua	25,000.00	0.00	25,000.00	8,860.00	0.00	0.00	0.00	8,860.00	16,140.00					
12(S)	01	00	0003	0000		2	2	1	7	01	Agua	25,000.00	0.00	25,000.00	8,860.00	0.00	0.00	0.00	8,860.00	16,140.00					
12(S)	01	00	0003	0000		2	2	2			PUBLICIDAD, IMPRESIÓN Y ENCUADERNACIÓN	100,000.00	0.00	100,000.00	57,930.27	0.00	0.00	0.00	57,930.27	42,069.73					
12(S)	01	00	0003	0000		2	2	2	1		Publicidad y propaganda	50,000.00	0.00	50,000.00	40,500.00	0.00	0.00	0.00	40,500.00	9,500.00					

MINISTERIO DE HACIENDA
CENTRALIZACIÓN DE LA INFORMACIÓN FINANCIERA DEL ESTADO
EJECUCIÓN DE LOS GASTOS Y APLICACIONES FINANCIERAS POR DESTINO DE FONDOS Y ESTRUCTURA
CORRESPONDIENTE AL MES DE JULIO DEL AÑO 2021

FORM. EP-02
CODIGO DEL CAPITULO: 7141
DENOMINACION: AYUNTAMIENTO MUNICIPAL DE VILLA RIVA
DESTINO DE FONDO: TODOS
ESTADO: Aprobado

Estructura					Clasificador de Gasto								Presupuesto				Etapas del Gasto								
DESTINO DE FONDO	PARTIDA NO ASIGNADA A PROGRAMA	PROGRAMA	PROYECTO	ACTIVIDAD/OBRA	INSTITUCION RECEPTORA	CODIGO SNP	TIPO	CONCEPTO	CUENTA	SUBCUENTA	AUXILIAR	DENOMINACION DEL GASTO	FUNCION	FUENTE FINANCIAMIENTO	FUENTE ESPECIFICA	ORGANISMO FINANCIADOR	Presupuesto Original Período Actual	Modificaciones Acumuladas	Vigente	Acumulado Anterior	Compromiso	Devengado	Pagado	Devengado a la fecha	Balance Disponible Anual
1	2	3	4	5	6	7	8	9	10	11	12	13	14	15	16	17	18	19	20=18 + 19	21	22	23	24	25 = 21 + 23	26= 20-25
12(S)	01		00	0003	0000		2	2	2	1	01	Publicidad y propaganda	1.1.01	20	1955	100	50,000.00	0.00	50,000.00	40,500.00	0.00	0.00	0.00	40,500.00	9,500.00
12(S)	01		00	0003	0000		2	2	2	2	01	Impresión, encuadernación y rotulación	1.1.01	20	1955	100	50,000.00	0.00	50,000.00	17,430.27	0.00	0.00	0.00	17,430.27	32,569.73
12(S)	01		00	0003	0000		2	2	3	3	01	Impresión, encuadernación y rotulación	1.1.01	20	1955	100	50,000.00	0.00	50,000.00	17,430.27	0.00	0.00	0.00	17,430.27	32,569.73
12(S)	01		00	0003	0000		2	2	3	3	01	VIÁTICOS	1.1.01	20	1955	100	100,000.00	0.00	100,000.00	0.00	0.00	0.00	0.00	0.00	100,000.00
12(S)	01		00	0003	0000		2	2	3	2	01	Viáticos fuera del país	1.1.01	20	1955	100	100,000.00	0.00	100,000.00	0.00	0.00	0.00	0.00	0.00	100,000.00
12(S)	01		00	0003	0000		2	2	3	2	01	Viáticos fuera del país	1.1.01	20	1955	100	100,000.00	0.00	100,000.00	0.00	0.00	0.00	0.00	0.00	100,000.00
12(S)	01		00	0003	0000		2	2	4	1	01	TRANSPORTE Y ALMACENAJE	1.1.01	20	1955	100	20,000.00	0.00	20,000.00	2,000.00	0.00	0.00	0.00	2,000.00	18,000.00
12(S)	01		00	0003	0000		2	2	4	1	01	Pasajes y gastos de transporte	1.1.01	20	1955	100	20,000.00	0.00	20,000.00	2,000.00	0.00	0.00	0.00	2,000.00	18,000.00
12(S)	01		00	0003	0000		2	2	4	1	01	Pasajes y gastos de transporte	1.1.01	20	1955	100	20,000.00	0.00	20,000.00	2,000.00	0.00	0.00	0.00	2,000.00	18,000.00
12(S)	01		00	0003	0000		2	2	5	5	02	ALQUILERES Y RENTAS	1.1.01	20	1955	100	100,000.00	0.00	100,000.00	9,950.00	0.00	0.00	0.00	9,950.00	90,050.00
12(S)	01		00	0003	0000		2	2	5	4	01	Alquileres de equipos de transporte, tracción y	1.1.01	20	1955	100	100,000.00	0.00	100,000.00	9,950.00	0.00	0.00	0.00	9,950.00	90,050.00
12(S)	01		00	0003	0000		2	2	5	4	01	Alquileres de equipos de transporte, tracción y elevación	1.1.01	20	1955	100	100,000.00	0.00	100,000.00	9,950.00	0.00	0.00	0.00	9,950.00	90,050.00
12(S)	01		00	0003	0000		2	2	8	8	01	OTROS SERVICIOS NO INCLUIDOS EN CONCEPTOS	1.1.01	20	1955	100	75,000.00	0.00	75,000.00	23,800.00	0.00	0.00	0.00	23,800.00	51,200.00
12(S)	01		00	0003	0000		2	2	8	6	02	Servicio de organización de eventos, festividades y	1.1.01	20	1955	100	75,000.00	0.00	75,000.00	23,800.00	0.00	0.00	0.00	23,800.00	51,200.00
12(S)	01		00	0003	0000		2	2	8	6	02	Festividades	1.1.01	20	1955	100	75,000.00	0.00	75,000.00	23,800.00	0.00	0.00	0.00	23,800.00	51,200.00
12(S)	01		00	0003	0000		2	3				MATERIALES Y SUMINISTROS	1.1.01	20	1955	100	566,000.00	0.00	566,000.00	168,862.53	0.00	0.00	0.00	168,862.53	397,137.47
12(S)	01		00	0003	0000		2	3	1			ALIMENTOS Y PRODUCTOS AGROFORESTALES	1.1.01	20	1955	100	30,000.00	0.00	30,000.00	30,000.00	0.00	0.00	0.00	30,000.00	0.00
12(S)	01		00	0003	0000		2	3	1	1	01	Alimentos y bebidas para personas	1.1.01	20	1955	100	30,000.00	0.00	30,000.00	30,000.00	0.00	0.00	0.00	30,000.00	0.00
12(S)	01		00	0003	0000		2	3	1	1	01	Alimentos y bebidas para personas	1.1.01	20	1955	100	30,000.00	0.00	30,000.00	30,000.00	0.00	0.00	0.00	30,000.00	0.00
12(S)	01		00	0003	0000		2	3	2	3		TEXTILES Y VESTUARIOS	1.1.01	30	9996	102	30,000.00	0.00	30,000.00	0.00	0.00	0.00	0.00	0.00	30,000.00
12(S)	01		00	0003	0000		2	3	2	3	01	Prendas y accesorios de vestir	1.1.01	30	9996	102	30,000.00	0.00	30,000.00	0.00	0.00	0.00	0.00	0.00	30,000.00
12(S)	01		00	0003	0000		2	3	2	3	01	Prendas y accesorios de vestir	1.1.01	30	9996	102	30,000.00	0.00	30,000.00	0.00	0.00	0.00	0.00	0.00	30,000.00
12(S)	01		00	0003	0000		2	3	3			PRODUCTOS DE PAPEL, CARTÓN E IMPRESOS	1.1.01	30	9995	102	20,000.00	0.00	20,000.00	0.00	0.00	0.00	0.00	0.00	20,000.00
12(S)	01		00	0003	0000		2	3	3	1	01	Papel de escritorio	1.1.01	30	9995	102	20,000.00	0.00	20,000.00	0.00	0.00	0.00	0.00	0.00	20,000.00
12(S)	01		00	0003	0000		2	3	3	1	01	Papel de escritorio	1.1.01	30	9995	102	20,000.00	0.00	20,000.00	0.00	0.00	0.00	0.00	0.00	20,000.00
12(S)	01		00	0003	0000		2	3	5			PRODUCTOS DE CUERO, CAUCHO Y PLÁSTICO	1.1.01	20	1955	100	51,000.00	0.00	51,000.00	0.00	0.00	0.00	0.00	0.00	51,000.00
12(S)	01		00	0003	0000		2	3	5	3		Llantas y neumáticos	1.1.01	20	1955	100	51,000.00	0.00	51,000.00	0.00	0.00	0.00	0.00	0.00	51,000.00
12(S)	01		00	0003	0000		2	3	5	3	01	Llantas y neumáticos	1.1.01	20	1955	100	51,000.00	0.00	51,000.00	0.00	0.00	0.00	0.00	0.00	51,000.00
12(S)	01		00	0003	0000		2	3	7			COMBUSTIBLES, LUBRICANTES, PRODUCTOS QUÍMICOS Y	1.1.01	20	1955	100	100,000.00	0.00	100,000.00	0.00	0.00	0.00	0.00	0.00	100,000.00
12(S)	01		00	0003	0000		2	3	7	1		Combustibles y lubricantes	1.1.01	20	1955	100	100,000.00	0.00	100,000.00	0.00	0.00	0.00	0.00	0.00	100,000.00
12(S)	01		00	0003	0000		2	3	7	1	02	Combustibles y lubricantes	1.1.01	20	1955	100	100,000.00	0.00	100,000.00	0.00	0.00	0.00	0.00	0.00	100,000.00
12(S)	01		00	0003	0000		2	3	9			PRODUCTOS Y ÚTILES VARIOS	1.1.01	20	1955	100	335,000.00	0.00	335,000.00	138,862.53	0.00	0.00	0.00	138,862.53	196,137.47
12(S)	01		00	0003	0000		2	3	9	2		Útiles y materiales de escritorio, oficina, informática,	1.1.01	20	1955	100	25,000.00	0.00	25,000.00	0.00	0.00	0.00	0.00	0.00	25,000.00
12(S)	01		00	0003	0000		2	3	9	2	01	Útiles y materiales de escritorio, oficina e informática	1.1.01	20	1955	100	25,000.00	0.00	25,000.00	0.00	0.00	0.00	0.00	0.00	25,000.00
12(S)	01		00	0003	0000		2	3	9	4		Útiles destinados a actividades deportivas, culturales y	1.1.01	20	1955	100	25,000.00	0.00	25,000.00	0.00	0.00	0.00	0.00	0.00	25,000.00
12(S)	01		00	0003	0000		2	3	9	4	01	Útiles destinados a actividades deportivas, culturales y	1.1.01	20	1955	100	25,000.00	0.00	25,000.00	0.00	0.00	0.00	0.00	0.00	25,000.00
12(S)	01		00	0003	0000		2	3	9	5		Útiles de cocina y comedor	1.1.01	20	1955	100	20,000.00	0.00	20,000.00	18,020.00	0.00	0.00	0.00	18,020.00	1,980.00
12(S)	01		00	0003	0000		2	3	9	5	01	Útiles de cocina y comedor	1.1.01	20	1955	100	20,000.00	0.00	20,000.00	18,020.00	0.00	0.00	0.00	18,020.00	1,980.00
12(S)	01		00	0003	0000		2	3	9	6		Productos eléctricos y afines	1.1.01	20	1955	100	35,000.00	0.00	35,000.00	5,000.00	0.00	0.00	0.00	5,000.00	30,000.00
12(S)	01		00	0003	0000		2	3	9	6	01	Productos eléctricos y afines	1.1.01	20	1955	100	35,000.00	0.00	35,000.00	5,000.00	0.00	0.00	0.00	5,000.00	30,000.00
12(S)	01		00	0003	0000		2	3	9	9		Productos y útiles varios no identificados	1.1.01	20	1955	100	230,000.00	0.00	230,000.00	115,842.53	0.00	0.00	0.00	115,842.53	114,157.47
12(S)	01		00	0003	0000		2	3	9	9	01	Productos y útiles Varios n.s.p.	1.1.01	20	1955	100	230,000.00	0.00	230,000.00	115,842.53	0.00	0.00	0.00	115,842.53	114,157.47
12(S)	01		00	0004	0000		2	3	9	9	01	SERVICIOS ADMINISTRATIVOS Y FINANCIEROS	1.1.01	20	1955	100	110,000.00	0.00	110,000.00	57,935.04	0.00	0.00	0.00	57,935.04	52,064.96
12(S)	01		00	0004	0000		2	3	9	9	01	NO APLICA	1.1.01	20	1955	100	110,000.00	0.00	110,00						

MINISTERIO DE HACIENDA
CENTRALIZACIÓN DE LA INFORMACIÓN FINANCIERA DEL ESTADO
EJECUCIÓN DE LOS GASTOS Y APLICACIONES FINANCIERAS POR DESTINO DE FONDOS Y ESTRUCTURA
CORRESPONDIENTE AL MES DE JULIO DEL AÑO 2021

FORM. EP-02					CODIGO DEL CAPITULO: 7141	DESTINO DE FONDO: TODOS																					
DENOMINACION: AYUNTAMIENTO MUNICIPAL DE VILLA RIVA					ESTADO: Aprobado																						
DESTINO DE FONDO	Estructura				INSTITUCION RECEPTORA	CODIGO SNP	Clasificador de Gasto					FUNCION	FUENTE FINANCIAMIENTO	FUENTE ESPECIFICA	ORGANISMO FINANCIADOR	Presupuesto			Etapas del Gasto								
	PARTIDA NO ASIGNADA A PROGRAMA	PROGRAMA	PROYECTO	ACTIVIDAD/OBRA			TIPO	CONCEPTO	CUENTA	SUBCUENTA	AUXILIAR					DENOMINACION DEL GASTO	Presupuesto Original Período Actual	Modificaciones Acumuladas	Vigente	Acumulado Anterior	Compromiso	Devengado	Pagado	Devengado a la fecha	Balance Disponible Anual		
1	2	3	4	5	6	7	8	9	10	11	12	13	14	15	16	17	18	19	20=18 + 19	21	22	23	24	25 = 21 + 23	26= 20-25		
12(S)	01		00	0004	0000		2	2	2			PUBLICIDAD, IMPRESIÓN Y ENCUADERNACIÓN					50,000.00	0.00	50,000.00	29,089.64	0.00	0.00	0.00	0.00	29,089.64	20,910.36	
12(S)	01		00	0004	0000		2	2	2			Impresión, encuadernación y rotulación					50,000.00	0.00	50,000.00	29,089.64	0.00	0.00	0.00	0.00	29,089.64	20,910.36	
12(S)	01		00	0004	0000		2	2	2	01		SERVICIOS DE CONSERVACIÓN, REPARACIONES MENORES	1.1.02	20	1955	100	50,000.00	0.00	50,000.00	29,089.64	0.00	0.00	0.00	0.00	29,089.64	20,910.36	
12(S)	01		00	0004	0000		2	2	7	2		Mantenimiento y reparación de maquinarias y equipos					30,000.00	0.00	30,000.00	5,000.00	0.00	0.00	0.00	0.00	5,000.00	25,000.00	
12(S)	01		00	0004	0000		2	2	7	2	01	Mantenimiento y reparación de mobiliarios y equipos de	1.1.02	20	1955	100	30,000.00	0.00	30,000.00	5,000.00	0.00	0.00	0.00	0.00	5,000.00	25,000.00	
12(S)		12	00				2	2				GESTIÓN Y ADMINISTRACIÓN DE SERVICIOS PÚBLICOS N/A					5,548,124.08	0.00	5,548,124.08	2,273,274.97	501,466.60	501,466.60	501,466.60	2,774,741.57	2,773,382.51		
12(S)		12	00	0001	0000							ADMINISTRACIÓN DE LOS SERVICIOS PÚBLICOS					5,548,124.08	0.00	5,548,124.08	2,273,274.97	501,466.60	501,466.60	501,466.60	2,774,741.57	2,773,382.51		
12(S)		12	00	0001	0000							NO APLICA					993,420.80	0.00	993,420.80	541,413.33	110,459.66	110,459.66	110,459.66	651,872.99	341,547.81		
12(S)		12	00	0001	0000							GASTOS					993,420.80	0.00	993,420.80	541,413.33	110,459.66	110,459.66	110,459.66	651,872.99	341,547.81		
12(S)		12	00	0001	0000		2					REMUNERACIONES Y CONTRIBUCIONES					993,420.80	0.00	993,420.80	541,413.33	110,459.66	110,459.66	110,459.66	651,872.99	341,547.81		
12(S)		12	00	0001	0000		2	1				REMUNERACIONES					993,420.80	0.00	993,420.80	541,413.33	110,459.66	110,459.66	110,459.66	651,872.99	341,547.81		
12(S)		12	00	0001	0000		2	1	1			Remuneraciones al personal fijo					904,800.00	0.00	904,800.00	541,413.33	110,459.66	110,459.66	110,459.66	651,872.99	252,927.01		
12(S)		12	00	0001	0000		2	1	1	01		Sueldos fijos					835,200.00	0.00	835,200.00	541,413.33	110,459.66	110,459.66	110,459.66	651,872.99	183,327.01		
12(S)		12	00	0001	0000		2	1	1	4		Sueldo anual no.13	1.1.02	20	1955	100	69,600.00	0.00	69,600.00	0.00	0.00	0.00	0.00	0.00	69,600.00	0.00	
12(S)		12	00	0001	0000		2	1	1	4	01	Sueldo Anual No. 13	1.1.02	20	1955	100	69,600.00	0.00	69,600.00	0.00	0.00	0.00	0.00	0.00	69,600.00	0.00	
12(S)		12	00	0001	0000		2	1	5	1		CONTRIBUCIONES A LA SEGURIDAD SOCIAL					88,620.80	0.00	88,620.80	0.00	0.00	0.00	0.00	0.00	88,620.80	0.00	
12(S)		12	00	0001	0000		2	1	5	1	01	Contribuciones al seguro de salud					45,299.20	0.00	45,299.20	0.00	0.00	0.00	0.00	0.00	45,299.20	0.00	
12(S)		12	00	0001	0000		2	1	5	1	01	Contribuciones al seguro de salud	1.1.02	30	9998	102	6,000.00	0.00	6,000.00	0.00	0.00	0.00	0.00	0.00	0.00	6,000.00	0.00
12(S)		12	00	0001	0000		2	1	5	1	01	Contribuciones al seguro de salud	1.1.02	20	1955	100	39,299.20	0.00	39,299.20	0.00	0.00	0.00	0.00	0.00	0.00	39,299.20	0.00
12(S)		12	00	0001	0000		2	1	5	2		Contribuciones al seguro de pensiones					38,464.00	0.00	38,464.00	0.00	0.00	0.00	0.00	0.00	0.00	38,464.00	0.00
12(S)		12	00	0001	0000		2	1	5	2	01	Contribuciones al seguro de pensiones	1.1.02	20	1955	100	38,464.00	0.00	38,464.00	0.00	0.00	0.00	0.00	0.00	0.00	38,464.00	0.00
12(S)		12	00	0001	0000		2	1	5	3		Contribuciones al seguro de riesgo laboral					4,857.60	0.00	4,857.60	0.00	0.00	0.00	0.00	0.00	0.00	4,857.60	0.00
12(S)		12	00	0001	0000		2	1	5	3	01	Contribuciones al seguro de riesgo laboral	1.1.02	20	1955	100	2,332.12	0.00	2,332.12	0.00	0.00	0.00	0.00	0.00	0.00	2,332.12	0.00
12(S)		12	00	0002	0000		2	1	5	3	01	Contribuciones al seguro de riesgo laboral	1.1.02	30	9996	102	2,525.48	0.00	2,525.48	0.00	0.00	0.00	0.00	0.00	0.00	2,525.48	0.00
12(S)		12	00	0002	0000							ORNATO Y SANEAMIENTO DE CALLES, PLAZAS Y NO APLICA					3,732,487.28	0.00	3,732,487.28	1,445,633.18	348,173.80	348,173.80	348,173.80	1,793,806.98	1,938,680.30		
12(S)		12	00	0002	0000							NO APLICA					3,732,487.28	0.00	3,732,487.28	1,445,633.18	348,173.80	348,173.80	348,173.80	1,793,806.98	1,938,680.30		
12(S)		12	00	0002	0000		2					GASTOS					3,732,487.28	0.00	3,732,487.28	1,445,633.18	348,173.80	348,173.80	348,173.80	1,793,806.98	1,938,680.30		
12(S)		12	00	0002	0000		2	1				REMUNERACIONES Y CONTRIBUCIONES					3,732,487.28	0.00	3,732,487.28	1,445,633.18	348,173.80	348,173.80	348,173.80	1,793,806.98	1,938,680.30		
12(S)		12	00	0002	0000		2	1	1			REMUNERACIONES					3,732,487.28	0.00	3,732,487.28	1,445,633.18	348,173.80	348,173.80	348,173.80	1,793,806.98	1,938,680.30		
12(S)		12	00	0002	0000		2	1	1	1		Remuneraciones al personal fijo					3,412,518.40	-104,000.00	3,308,518.40	1,361,277.89	234,219.80	234,219.80	234,219.80	0.00	1,713,020.71		
12(S)		12	00	0002	0000		2	1	1	1	01	Sueldos fijos					3,162,900.00	0.00	3,162,900.00	1,361,277.89	234,219.80	234,219.80	234,219.80	1,595,497.69	1,567,402.31		
12(S)		12	00	0002	0000		2	1	1	1	01	Sueldos fijos					2,919,600.00	0.00	2,919,600.00	1,361,277.89	234,219.80	234,219.80	234,219.80	1,595,497.69	1,324,102.31		
12(S)		12	00	0002	0000		2	1	1	4		Sueldo anual no.13	3.2.01	20	1955	100	243,300.00	0.00	243,300.00	0.00	0.00	0.00	0.00	0.00	243,300.00	0.00	
12(S)		12	00	0002	0000		2	1	1	4	01	Sueldo Anual No. 13	3.2.01	20	1955	100	243,300.00	0.00	243,300.00	0.00	0.00	0.00	0.00	0.00	0.00	243,300.00	0.00
12(S)		12	00	0002	0000		2	1	5	1		CONTRIBUCIONES A LA SEGURIDAD SOCIAL					249,018.40	-104,000.00	145,018.40	0.00	0.00	0.00	0.00	0.00	0.00	145,018.40	0.00
12(S)		12	00	0002	0000		2	1	5	1	01	Contribuciones al seguro de salud					107,291.60	0.00	107,291.60	0.00	0.00	0.00	0.00	0.00	0.00	107,291.60	0.00
12(S)		12	00	0002	0000		2	1	5	1	01	Contribuciones al seguro de salud	3.2.01	20	1955	100	107,291.60	0.00	107,291.60	0.00	0.00	0.00	0.00	0.00	0.00	107,291.60	0.00
12(S)		12	00	0002	0000		2	1	5	2		Contribuciones al seguro de pensiones					104,372.00	-104,000.00	372.00	0.00	0.00	0.00	0.00	0.00	0.00	372.00	0.00
12(S)		12	00	0002	0000		2	1	5	2	01	Contribuciones al seguro de pensiones	3.2.01	20	1955	100	104,372.00	-104,000.00	372.00	0.00	0.00	0.00	0.00	0.00	0.00	372.00	0.00
12(S)		12	00	0002	0000		2	1	5	3		Contribuciones al seguro de riesgo laboral					37,954.80	0.00	37,954.80	0.00	0.00	0.00	0.00	0.00	0.00	37,954.80	0.00
12(S)		12	00	0002	0000		2	1	5	3	01	Contribuciones al seguro de riesgo laboral	3.2.01	20	1955	100	37,954.80	0.00	37,954.80	0.00	0.00	0.00	0.00	0.00	0.00	37,954.80	0.00
12(S)		12	00	0002	0000		2	2				CONTRATACIÓN DE SERVICIOS					99,968.88	0.00	99,968.88	22,030.29	0.00	234,219.80	0.00	0.00	22,030.29	77,938.59	
12(S)		12	00	0002	0000		2	2	7			SERVICIOS DE CONSERVACIÓN, REPARACIONES MENORES					50,000.00	0.00	50,000.00	0.00	0.00	0.00	0.				

FORM. EP-02	CODIGO DEL CAPITULO: 7141	DESTINO DE FONDO: TODOS
DENOMINACION: AYUNTAMIENTO MUNICIPAL DE VILLA RIVA		ESTADO: Aprobado

DESTINO DE FONDO	Estructura				INSTITUCION RECEPTORA	CODIGO SNP	Clasificador de Gasto					DENOMINACION DEL GASTO	FUNCION	FUENTE FINANCIAMIENTO	FUENTE ESPECIFICA	ORGANISMO FINANCIADOR	Presupuesto			Etapas del Gasto						
	PARTIDA NO ASIGNADA A PROGRAMA	PROGRAMA	PROYECTO	ACTIVIDAD/OBRA			TIPO	CONCEPTO	CUENTA	SUBCUENTA	AJUJAR						Presupuesto Original Período Actual	Modificaciones Acumuladas	Vigente	Acumulado Anterior	Compromiso	Devengado	Pagado	Devengado a la fecha	Balance Disponible Anual	
																										18
12(S)	12	00	0002	0000		2	3											226,000.00	104000.00	324,000.00	62,325.00	113,954.00	348,173.80	113,954.00	44,200.00	147,721.00
12(S)	12	00	0002	0000		2	3	1										46,000.00	104000.00	144,000.00	18,125.00	113,954.00	113,954.00	132,079.00	11,921.00	
12(S)	12	00	0002	0000		2	3	1	1									46,000.00	104000.00	144,000.00	18,125.00	113,954.00	113,954.00	132,079.00	11,921.00	
12(S)	12	00	0002	0000		2	3	1	1	01								46,000.00	104000.00	144,000.00	18,125.00	113,954.00	113,954.00	132,079.00	11,921.00	
12(S)	12	00	0002	0000		2	3	3	5			3.2.01	20	1955	100			58,000.00	0.00	50,000.00	0.00	0.00	0.00	0.00	0.00	50,000.00
12(S)	12	00	0002	0000		2	3	3	5	3								50,000.00	0.00	50,000.00	0.00	0.00	0.00	0.00	0.00	50,000.00
12(S)	12	00	0002	0000		2	3	3	5	3	01							50,000.00	0.00	50,000.00	0.00	0.00	0.00	0.00	0.00	50,000.00
12(S)	12	00	0002	0000		2	3	3	9			3.2.01	20	1955	100			130,000.00	0.00	130,000.00	44,200.00	0.00	0.00	0.00	44,200.00	85,800.00
12(S)	12	00	0002	0000		2	3	3	9	1								50,000.00	0.00	50,000.00	0.00	0.00	0.00	0.00	0.00	50,000.00
12(S)	12	00	0002	0000		2	3	3	9	1	01							50,000.00	0.00	50,000.00	0.00	0.00	0.00	0.00	0.00	50,000.00
12(S)	12	00	0002	0000		2	3	3	9	6		3.2.01	20	1955	100			30,000.00	0.00	30,000.00	2,200.00	0.00	0.00	0.00	2,200.00	27,800.00
12(S)	12	00	0002	0000		2	3	3	9	6	01							30,000.00	0.00	30,000.00	2,200.00	0.00	0.00	0.00	2,200.00	27,800.00
12(S)	12	00	0002	0000		2	3	3	9	9		3.2.01	20	1955	100			50,000.00	0.00	50,000.00	42,000.00	0.00	0.00	0.00	42,000.00	8,000.00
12(S)	12	00	0002	0000		2	3	3	9	9	01							50,000.00	0.00	50,000.00	42,000.00	0.00	0.00	0.00	42,000.00	8,000.00
12(S)	12	00	0004	0000		2	3	9	9			3.2.01	20	1955	100			126,208.00	0.00	126,208.00	49,522.50	8,500.00	8,500.00	8,500.00	58,022.50	68,185.50
12(S)	12	00	0004	0000		2	3	9	9									126,208.00	0.00	126,208.00	49,522.50	8,500.00	8,500.00	8,500.00	58,022.50	68,185.50
12(S)	12	00	0004	0000		2	3	9	9									126,208.00	0.00	126,208.00	49,522.50	8,500.00	8,500.00	8,500.00	58,022.50	68,185.50
12(S)	12	00	0004	0000		2	3	9	9									126,208.00	0.00	126,208.00	49,522.50	8,500.00	8,500.00	8,500.00	58,022.50	68,185.50
12(S)	12	00	0004	0000		2	1	1										126,208.00	0.00	126,208.00	49,522.50	8,500.00	8,500.00	8,500.00	58,022.50	68,185.50
12(S)	12	00	0004	0000		2	1	1	1									110,500.00	0.00	110,500.00	49,522.50	8,500.00	8,500.00	8,500.00	58,022.50	52,477.50
12(S)	12	00	0004	0000		2	1	1	1	01		3.1.01	20	1955	100			102,000.00	0.00	102,000.00	49,522.50	8,500.00	8,500.00	8,500.00	58,022.50	43,977.50
12(S)	12	00	0004	0000		2	1	1	1	01								102,000.00	0.00	102,000.00	49,522.50	8,500.00	8,500.00	8,500.00	58,022.50	43,977.50
12(S)	12	00	0004	0000		2	1	1	4									8,500.00	0.00	8,500.00	0.00	0.00	0.00	0.00	0.00	8,500.00
12(S)	12	00	0004	0000		2	1	1	4	01		3.1.01	20	1955	100			8,500.00	0.00	8,500.00	0.00	0.00	0.00	0.00	0.00	8,500.00
12(S)	12	00	0004	0000		2	1	5										15,708.00	0.00	15,708.00	0.00	0.00	0.00	0.00	0.00	15,708.00
12(S)	12	00	0004	0000		2	1	5	1									7,242.00	0.00	7,242.00	0.00	0.00	0.00	0.00	0.00	7,242.00
12(S)	12	00	0004	0000		2	1	5	1	01		3.1.01	30	9996	102			7,242.00	0.00	7,242.00	0.00	0.00	0.00	0.00	0.00	7,242.00
12(S)	12	00	0004	0000		2	1	5	2									7,140.00	0.00	7,140.00	0.00	0.00	0.00	0.00	0.00	7,140.00
12(S)	12	00	0004	0000		2	1	5	2	01		3.1.01	20	1955	100			7,140.00	0.00	7,140.00	0.00	0.00	0.00	0.00	0.00	7,140.00
12(S)	12	00	0004	0000		2	1	5	3									1,326.00	0.00	1,326.00	0.00	0.00	0.00	0.00	0.00	1,326.00
12(S)	12	00	0004	0000		2	1	5	3	01		3.1.01	20	1955	100			1,326.00	0.00	1,326.00	0.00	0.00	0.00	0.00	0.00	1,326.00
12(S)	12	00	0005	0000		2	1	5										683,008.00	0.00	683,008.00	231,060.56	33,392.24	33,392.24	33,392.24	264,452.50	418,555.20
12(S)	12	00	0005	0000		2	1	5										683,008.00	0.00	683,008.00	231,060.56	33,392.24	33,392.24	33,392.24	264,452.50	418,555.20
12(S)	12	00	0005	0000		2	1	5										683,008.00	0.00	683,008.00	231,060.56	33,392.24	33,392.24	33,392.24	264,452.50	418,555.20
12(S)	12	00	0005	0000		2	1	5										683,008.00	0.00	683,008.00	231,060.56	33,392.24	33,392.24	33,392.24	264,452.50	418,555.20
12(S)	12	00	0005	0000		2	1	1										598,000.00	0.00	598,000.00	231,060.56	33,392.24	33,392.24	33,392.24	264,452.50	418,555.20
12(S)	12	00	0005	0000		2	1	1	1									598,000.00	0.00	598,000.00	231,060.56	33,392.24	33,392.24	33,392.24	264,452.50	418,555.20
12(S)	12	00	0005	0000		2	1	1	1	01		2.1.02	20	1955	100			552,000.00	0.00	552,000.00	231,060.56	33,392.24	33,392.24	33,392.24	264,452.50	287,547.20
12(S)	12	00	0005	0000		2	1	1	1	01								552,000.00	0.00	552,000.00	231,060.56	33,392.24	33,392.24	33,392.24	264,452.50	287,547.20
12(S)	12	00	0005	0000		2	1	1	4									46,000.00	0.00	46,000.00	0.00	0.00	0.00	0.00	0.00	46,000.00
12(S)	12	00	0005	0000		2	1	1	4	01		2.1.02	20	1955	100			46,000.00	0.00	46,000.00	0.00	0.00	0.00	0.00	0.00	46,000.00
12(S)	12	00	0005	0000		2	1	5										85,008.00	0.00	85,008.00	0.00	0.00	0.00	0.00	0.00	85,008.00
12(S)	12	00	0005	0000		2	1	5	1									39,192.00	0.00	39,192.00	0.00	0.00	0.00	0.00	0.00	39,192.00
12(S)	12	00	0005	0000		2	1	5	1	01		2.1.02	20	1955	100			39,192.00	0.00	39,192.00	0.00	0.00	0.00	0.00	0.00	39,192.00
12(S)	12	00	0005	0000		2	1	5	2									38,640.00	0.00	38,640.00	0.00	0.00	0.00	0.00	0.00	38,640.00
12(S)	12	00	0005	0000		2	1	5	2	01																

MINISTERIO DE HACIENDA
CENTRALIZACIÓN DE LA INFORMACIÓN FINANCIERA DEL ESTADO
EJECUCIÓN DE LOS GASTOS Y APLICACIONES FINANCIERAS POR DESTINO DE FONDOS Y ESTRUCTURA
CORRESPONDIENTE AL MES DE JULIO DEL AÑO 2021

FORM. EP-02

CODIGO DEL CAPITULO: 7141 **DESTINO DE FONDO:** TODOS

DENOMINACION: AYUNTAMIENTO MUNICIPAL DE VILLA RIVA **ESTADO:** Aprobado

DESTINO DE FONDO	Estructura				INSTITUCION RECEPTORA	CODIGO SNP	Clasificador de Gasto						FUNCION	FUENTE FINANCIAMIENTO	FUENTE ESPECIFICA	ORGANISMO FINANCIADOR	Presupuesto			Etapas del Gasto					
	PARTIDA NO ASIGNADA A PROGRAMAS	PROGRAMA	PROYECTO	ACTIVIDAD/OBRA			TIPO	CONCEPTO	CUENTA	SUBCUENTA	AUXILIAR	DENOMINACION DEL GASTO					Presupuesto Original Período Actual	Modificaciones Acumuladas	Vigente	Acumulado Anterior	Compromiso	Devengado	Pagado	Devengado a la fecha	Balance Disponible Anual
1	2	3	4	5	6	7	8	9	10	11	12	13	14	15	16	17	18	19	20=18+19	21	22	23	24	25 = 21 + 23	26 = 20-25
12(S)	12	00	0009	0000		2						GASTOS					13,000.00	0.00	13,000.00	5,645.40	940.90	940.90	940.90	6,586.30	6,413.70
12(S)	12	00	0009	0000		2	1					REMUNERACIONES Y CONTRIBUCIONES					13,000.00	0.00	13,000.00	5,645.40	940.90	940.90	940.90	6,586.30	6,413.70
12(S)	12	00	0009	0000		2	1	1				REMUNERACIONES					13,000.00	0.00	13,000.00	5,645.40	940.90	940.90	940.90	6,586.30	6,413.70
12(S)	12	00	0009	0000		2	1	1	1			Remuneraciones al personal fijo					12,000.00	0.00	12,000.00	5,645.40	940.90	940.90	940.90	6,586.30	5,413.70
12(S)	12	00	0009	0000		2	1	1	1	01		Sueldos fijos	1.4.02	20	1955	100	12,000.00	0.00	12,000.00	5,645.40	940.90	940.90	940.90	6,586.30	5,413.70
12(S)	12	00	0009	0000		2	1	1	4	01		Sueldo anual no.13	1.4.02	20	1955	100	1,000.00	0.00	1,000.00	0.00	0.00	0.00	0.00	0.00	1,000.00
12(S)	12	00	0009	0000		2	1	1	4	01		Sueldo Anual No. 13	1.4.02	20	1955	100	1,000.00	0.00	1,000.00	0.00	0.00	0.00	0.00	0.00	1,000.00
14	14	00				2						GESTIÓN Y ADMINISTRACIÓN DE SERVICIOS SOCIALES					1,984,800.00	23,000.00	2,007,800.00	1,304,604.00	221,210.00	221,210.00	221,210.00	1,525,814.00	481,986.00
14	14	00				2						N/A					1,984,800.00	23,000.00	2,007,800.00	1,304,604.00	221,210.00	221,210.00	221,210.00	1,525,814.00	481,986.00
14	14	00	0001			2						ASISTENCIA SOCIAL					1,984,800.00	23,000.00	2,007,800.00	1,304,604.00	221,210.00	221,210.00	221,210.00	1,525,814.00	481,986.00
14	14	00	0001	0000		2						NO APLICA					1,984,800.00	23,000.00	2,007,800.00	1,304,604.00	221,210.00	221,210.00	221,210.00	1,525,814.00	481,986.00
14	14	00	0001	0000		2						GASTOS					1,984,800.00	23,000.00	2,007,800.00	1,304,604.00	221,210.00	221,210.00	221,210.00	1,525,814.00	481,986.00
14	14	00	0001	0000		2						MATERIALES Y SUMINISTROS					0.00	23,000.00	23,000.00	0.00	0.00	0.00	0.00	0.00	23,000.00
14	14	00	0001	0000		2						ALIMENTOS Y PRODUCTOS AGROFORESTALES					0.00	23,000.00	23,000.00	0.00	0.00	0.00	0.00	0.00	23,000.00
14	14	00	0001	0000		2						Alimentos y bebidas para personas					0.00	23,000.00	23,000.00	0.00	0.00	0.00	0.00	0.00	23,000.00
14	14	00	0001	0000		2						Alimentos y bebidas para personas	4.5.10	30	9996	102	0.00	23,000.00	23,000.00	0.00	0.00	0.00	0.00	0.00	23,000.00
14	14	00	0001	0000		2						TRANSFERENCIAS CORRIENTES					0.00	23,000.00	23,000.00	0.00	0.00	0.00	0.00	0.00	23,000.00
14	14	00	0001	0000		2						TRANSFERENCIAS CORRIENTES AL SECTOR PRIVADO					1,984,800.00	0.00	1,984,800.00	1,304,604.00	221,210.00	221,210.00	221,210.00	1,525,814.00	458,986.00
14	14	00	0001	0000		2						Ayudas y donaciones a personas					1,984,800.00	0.00	1,984,800.00	1,304,604.00	221,210.00	221,210.00	221,210.00	1,525,814.00	458,986.00
14	14	00	0001	0000		2						Ayudas y donaciones programadas a hogares y personas	4.5.10	20	1955	100	1,684,800.00	0.00	1,684,800.00	1,004,689.00	221,210.00	221,210.00	221,210.00	1,225,898.00	468,901.00
14	14	00	0001	0000		2						Ayudas y donaciones ocasionales a hogares y personas	4.5.10	30	9996	102	300,000.00	0.00	300,000.00	299,915.00	0.00	0.00	0.00	299,915.00	85.00
15	15	00				2						FOMENTO DE LA CULTURA, DEPORTE Y RECREACIÓN					296,692.00	0.00	296,692.00	132,325.75	16,500.00	16,500.00	16,500.00	148,825.75	147,866.25
15	15	00				2						DESARROLLO DE EVENTOS DEPORTIVOS Y RECREACIÓN					296,692.00	0.00	296,692.00	132,325.75	16,500.00	16,500.00	16,500.00	148,825.75	147,866.25
15	15	00	0002			2						NO APLICA					296,692.00	0.00	296,692.00	132,325.75	16,500.00	16,500.00	16,500.00	148,825.75	147,866.25
15	15	00	0002	0000		2						GASTOS					296,692.00	0.00	296,692.00	132,325.75	16,500.00	16,500.00	16,500.00	148,825.75	147,866.25
15	15	00	0002	0000		2						REMUNERACIONES Y CONTRIBUCIONES					296,692.00	0.00	296,692.00	132,325.75	16,500.00	16,500.00	16,500.00	148,825.75	147,866.25
15	15	00	0002	0000		2						REMUNERACIONES					246,692.00	0.00	246,692.00	97,965.75	16,500.00	16,500.00	16,500.00	132,226.25	0.00
15	15	00	0002	0000		2						Remuneraciones al personal fijo					216,200.00	0.00	216,200.00	97,965.75	16,500.00	16,500.00	16,500.00	114,465.75	101,734.25
15	15	00	0002	0000		2						Sueldos fijos	4.3.02	20	1855	100	198,000.00	0.00	198,000.00	97,965.75	16,500.00	16,500.00	16,500.00	114,465.75	83,534.25
15	15	00	0002	0000		2						Sueldo anual no.13	4.3.02	30	9996	102	18,200.00	0.00	18,200.00	0.00	0.00	0.00	0.00	0.00	18,200.00
15	15	00	0002	0000		2						Sueldo Anual No. 13	4.3.02	30	9996	102	18,200.00	0.00	18,200.00	0.00	0.00	0.00	0.00	0.00	18,200.00
15	15	00	0002	0000		2						CONTRIBUCIONES A LA SEGURIDAD SOCIAL					30,492.00	0.00	30,492.00	0.00	0.00	0.00	0.00	0.00	30,492.00
15	15	00	0002	0000		2						Contribuciones al seguro de salud					14,058.00	0.00	14,058.00	0.00	0.00	0.00	0.00	0.00	14,058.00
15	15	00	0002	0000		2						Contribuciones al seguro de salud	4.3.02	30	9996	102	14,058.00	0.00	14,058.00	0.00	0.00	0.00	0.00	0.00	14,058.00
15	15	00	0002	0000		2						Contribuciones al seguro de pensiones					13,860.00	0.00	13,860.00	0.00	0.00	0.00	0.00	0.00	13,860.00
15	15	00	0002	0000		2						Contribuciones al seguro de pensiones	4.3.02	30	9996	102	13,860.00	0.00	13,860.00	0.00	0.00	0.00	0.00	0.00	13,860.00
15	15	00	0002	0000		2						Contribuciones al seguro de riesgo laboral					2,574.00	0.00	2,574.00	0.00	0.00	0.00	0.00	0.00	2,574.00
15	15	00	0002	0000		2						Contribuciones al seguro de riesgo laboral	4.3.02	30	9996	102	2,574.00	0.00	2,574.00	0.00	0.00	0.00	0.00	0.00	2,574.00
15	15	00	0002	0000		2						MATERIALES Y SUMINISTROS					56,000.00	0.00	56,000.00	34,360.00	0.00	16,500.00	0.00	9,360.00	15,640.00
15	15	00	0002	0000		2						ALIMENTOS Y PRODUCTOS AGROFORESTALES					25,000.00	0.00	25,000.00	25,000.00	0.00	0.00	0.00	0.00	25,000.00
15	15	00	0002	0000		2						Alimentos y bebidas para personas					25,000.00	0.00	25,000.00	25,000.00	0.00	0.00	0.00	0.00	25,000.00
15	15	00	0002	0000		2						Alimentos y bebidas para personas	4.3.02	30	9998	102	25,000.00	0.00	25,000.00	25,000.00	0.00	0.00	0.00	0.00	25,000.00
15	15	00	0002	0000		2						PRODUCTOS Y ÚTILES VARIOS					25,000.00	0.00	25,000.00	0.00	0.00	0.00	0.00	0.00	9,360.00
15	15	00	0002	0000		2						Útiles destinados a actividades deportivas, culturales y					25,000.00	0.00	25,000.00	0.00	0.00	0.00	0.00	0.00	9,360.00
15	15	00	0002	0000		2						Útiles destinados a actividades deportivas, culturales y	4.3.02	30	9998	102	25,000.00	0.00	25,000.00	0.00	0.00	0.00	0.00	0.00	9,360.00
13(E)	15	00				2						EDUCACION					1,237,160.14	0.00	1,237,160.14	516,377.10	102,968.57	102,968.57	102,968.57	619,345.67	617,814.47

FORM. EP-02

CODIGO DEL CAPITULO: 7141

DENOMINACION: AYUNTAMIENTO MUNICIPAL DE VILLA RIVA

DESTINO DE FONDO: TODOS
ESTADO: Aprobado

DESTINO DE FONDO	Estructura				INSTITUCION RECEPTORA	CODIGO SNP	Clasificador de Gasto						DENOMINACION DEL GASTO	FUNCION	FUENTE FINANCIAMIENTO	FUENTE ESPECIFICA	ORGANISMO FINANCIADOR	Presupuesto			Etapas del Gasto					
	PARTIDA NO ASIGNADA A PROGRAMA	PROGRAMA	PROYECTO	ACTIVIDAD/OBRA			TIPO	CONCEPTO	CUENTA	SUBCUENTA	AUXILIAR	Presupuesto Original Periodo Actual						Modificaciones Acumuladas	Vigente	Acumulado Anterior	Compromiso	Devengado	Pagado	Devengado a la fecha	Balance Disponible Anual	
1	2	3	4	5	6	7	8	9	10	11	12	13	14	15	16	17	18	19	20=18 + 19	21	22	23	24	25 = 21 + 23	26= 20-25	
13(E)	15	00	0001	0000								FOMENTO DE LA CULTURA Y EL ARTE					1,237,160.14	0.00	1,237,160.14	516,377.10	102,968.57	102,968.57	102,968.57	619,345.67	617,814.47	
13(E)	15	00	0001	0000								NO APLICA					1,237,160.14	0.00	1,237,160.14	516,377.10	102,968.57	102,968.57	102,968.57	619,345.67	617,814.47	
13(E)	15	00	0001	0000								GASTOS					1,237,160.14	0.00	1,237,160.14	516,377.10	102,968.57	102,968.57	102,968.57	619,345.67	617,814.47	
13(E)	15	00	0001	0000			2					REMUNERACIONES Y CONTRIBUCIONES					509,376.00	0.00	509,376.00	206,188.05	37,645.40	37,645.40	37,645.40	0.00	265,542.55	
13(E)	15	00	0001	0000			2	1	1			REMUNERACIONES					491,000.00	0.00	491,000.00	206,188.05	37,645.40	37,645.40	37,645.40	0.00	243,833.45	
13(E)	15	00	0001	0000			2	1	1	1		Remuneraciones al personal fijo					444,000.00	0.00	444,000.00	206,188.05	37,645.40	37,645.40	37,645.40	0.00	247,166.55	
13(E)	15	00	0001	0000			2	1	1	1	01	Sueldos fijos	4.3.03	20	1955	100	444,000.00	0.00	444,000.00	206,188.05	37,645.40	37,645.40	37,645.40	0.00	200,166.55	
13(E)	15	00	0001	0000			2	1	1	2		Remuneraciones al personal con carácter transitorio	4.3.03	20	1955	100	10,000.00	0.00	10,000.00	0.00	0.00	0.00	0.00	0.00	0.00	10,000.00
13(E)	15	00	0001	0000			2	1	1	2	01	Personal Igualado	4.3.03	20	1955	100	10,000.00	0.00	10,000.00	0.00	0.00	0.00	0.00	0.00	0.00	10,000.00
13(E)	15	00	0001	0000			2	1	1	4		Sueldo anual no.13	4.3.03	20	1955	100	37,000.00	0.00	37,000.00	0.00	0.00	0.00	0.00	0.00	0.00	37,000.00
13(E)	15	00	0001	0000			2	1	1	4	01	Sueldo Anual No. 13	4.3.03	20	1955	100	37,000.00	0.00	37,000.00	0.00	0.00	0.00	0.00	0.00	0.00	37,000.00
13(E)	15	00	0001	0000			2	1	5			CONTRIBUCIONES A LA SEGURIDAD SOCIAL					18,376.00	0.00	18,376.00	0.00	0.00	0.00	0.00	0.00	0.00	18,376.00
13(E)	15	00	0001	0000			2	1	5	1		Contribuciones al seguro de salud					6,524.00	0.00	6,524.00	0.00	0.00	0.00	0.00	0.00	0.00	6,524.00
13(E)	15	00	0001	0000			2	1	5	1	01	Contribuciones al seguro de salud	4.3.03	30	9996	102	6,524.00	0.00	6,524.00	0.00	0.00	0.00	0.00	0.00	0.00	6,524.00
13(E)	15	00	0001	0000			2	1	5	2		Contribuciones al seguro de pensiones					6,080.00	0.00	6,080.00	0.00	0.00	0.00	0.00	0.00	0.00	6,080.00
13(E)	15	00	0001	0000			2	1	5	2	01	Contribuciones al seguro de pensiones	4.3.03	30	9996	102	6,080.00	0.00	6,080.00	0.00	0.00	0.00	0.00	0.00	0.00	6,080.00
13(E)	15	00	0001	0000			2	1	5	3		Contribuciones al seguro de riesgo laboral					5,772.00	0.00	5,772.00	0.00	0.00	0.00	0.00	0.00	0.00	5,772.00
13(E)	15	00	0001	0000			2	1	5	3	01	Contribuciones al seguro de riesgo laboral	4.3.03	30	9996	102	5,772.00	0.00	5,772.00	0.00	0.00	0.00	0.00	0.00	0.00	5,772.00
13(E)	15	00	0001	0000			2	2				CONTRATACIÓN DE SERVICIOS					40,884.14	0.00	40,884.14	3,838.68	0.00	37,645.40	0.00	3,838.68	37,045.46	
13(E)	15	00	0001	0000			2	2	1			SERVICIOS BÁSICOS					10,000.00	0.00	10,000.00	0.00	0.00	0.00	0.00	0.00	10,000.00	
13(E)	15	00	0001	0000			2	2	1	3		Teléfono local					10,000.00	0.00	10,000.00	0.00	0.00	0.00	0.00	0.00	10,000.00	
13(E)	15	00	0001	0000			2	2	1	3	01	Teléfono local	4.3.03	30	9996	102	10,000.00	0.00	10,000.00	0.00	0.00	0.00	0.00	0.00	10,000.00	
13(E)	15	00	0001	0000			2	2	2			PUBLICIDAD, IMPRESIÓN Y ENCUADERNACIÓN					15,000.00	0.00	15,000.00	0.00	0.00	0.00	0.00	0.00	15,000.00	
13(E)	15	00	0001	0000			2	2	2	2	01	Impresión, encuadernación y rotulación	4.3.03	20	1955	100	15,000.00	0.00	15,000.00	0.00	0.00	0.00	0.00	0.00	15,000.00	
13(E)	15	00	0001	0000			2	2	2	8		OTROS SERVICIOS NO INCLUIDOS EN CONCEPTOS					15,884.14	0.00	15,884.14	3,838.68	0.00	0.00	0.00	3,838.68	12,045.46	
13(E)	15	00	0001	0000			2	2	2	8	01	Comisiones y gastos	4.3.03	20	1955	100	15,884.14	0.00	15,884.14	3,838.68	0.00	0.00	0.00	3,838.68	12,045.46	
13(E)	15	00	0001	0000			2	2	2	8	2	MATERIALES Y SUMINISTROS					15,884.14	0.00	15,884.14	3,838.68	0.00	0.00	0.00	3,838.68	12,045.46	
13(E)	15	00	0001	0000			2	3				ALIMENTOS Y PRODUCTOS AGROFORESTALES					82,000.00	0.00	82,000.00	8,500.00	0.00	37,645.40	0.00	5,500.00	73,500.00	
13(E)	15	00	0001	0000			2	3	1			Alimentos y bebidas para personas					15,000.00	0.00	15,000.00	3,000.00	0.00	0.00	0.00	3,000.00	12,000.00	
13(E)	15	00	0001	0000			2	3	1	1	01	Alimentos y bebidas para personas	4.3.03	20	1955	100	15,000.00	0.00	15,000.00	3,000.00	0.00	0.00	0.00	3,000.00	12,000.00	
13(E)	15	00	0001	0000			2	3	3			PRODUCTOS DE PAPEL, CARTÓN E IMPRESOS					10,000.00	0.00	10,000.00	0.00	0.00	0.00	0.00	0.00	10,000.00	
13(E)	15	00	0001	0000			2	3	3	4		Libros, revistas y periódicos					10,000.00	0.00	10,000.00	0.00	0.00	0.00	0.00	0.00	10,000.00	
13(E)	15	00	0001	0000			2	3	3	4	01	Libros, revistas y periódicos	4.3.03	20	1955	100	10,000.00	0.00	10,000.00	0.00	0.00	0.00	0.00	0.00	10,000.00	
13(E)	15	00	0001	0000			2	3	9			PRODUCTOS Y ÚTILES VARIOS					57,000.00	0.00	57,000.00	5,500.00	0.00	0.00	0.00	5,500.00	51,500.00	
13(E)	15	00	0001	0000			2	3	9	1		Material para limpieza					10,000.00	0.00	10,000.00	0.00	0.00	0.00	0.00	0.00	10,000.00	
13(E)	15	00	0001	0000			2	3	9	1	01	Material para limpieza	4.3.03	30	9995	102	10,000.00	0.00	10,000.00	0.00	0.00	0.00	0.00	0.00	10,000.00	
13(E)	15	00	0001	0000			2	3	9	9	01	Productos y útiles varios no identificados	4.3.03	20	1955	100	47,000.00	0.00	47,000.00	5,500.00	0.00	0.00	0.00	5,500.00	41,500.00	
13(E)	15	00	0001	0000			2	4				TRANSFERENCIAS CORRIENTES					604,900.00	0.00	604,900.00	297,850.37	65,323.17	102,968.57	65,323.17	363,173.54	241,726.46	
13(E)	15	00	0001	0000			2	4	1			TRANSFERENCIAS CORRIENTES AL SECTOR PRIVADO					604,900.00	0.00	604,900.00	297,850.37	65,323.17	65,323.17	65,323.17	363,173.54	241,726.46	
13(E)	15	00	0001	0000			2	4	1	2		Ayudas y donaciones a personas					604,900.00	0.00	604,900.00	297,850.37	65,323.17	65,323.17	65,323.17	363,173.54	241,726.46	
13(E)	15	00	0001	0000			2	4	1	2	01	Ayudas y donaciones programadas a hogares y personas	4.3.03	20	1955	100	554,900.00	0.00	554,900.00	259,450.37	65,323.17	65,323.17	65,323.17	324,773.54	230,126.46	
13(E)	15	00	0001	0000			2	4	1	2	02	Ayudas y donaciones ocasionales a hogares y personas	4.3.03	20	1955	100	50,000.00	0.00	50,000.00	38,400.00	0.00	0.00	0.00	38,400.00	11,600.00	
21(I)												INVERSION					4,998,581.31	800,000.00	5,798,581.31	3,757,883.16	653,261.00	653,261.00	653,261.00	4,411,144.16	1,387,437.15	
21(I)												OBRAS PÚBLICAS MUNICIPALES					4,998,581.31	800,000.00	5,798,581.31	3,757,883.16	653,261.00	653,261.00	653,261.00	4,411,144.16	1,387,437.15	
21(I)												N/A					4,998,581.31	800,000.00	5,798,581.31	3,757,883.16	653,261.00</					

FORM. EP-02

CODIGO DEL CAPITULO: 7141

DENOMINACION: AYUNTAMIENTO MUNICIPAL DE VILLA RIVA

DESTINO DE FONDO: TODOS

ESTADO: Aprobado

DESTINO DE FONDO	Estructura				INSTITUCION RECEPTORA	CODIGO SNP	Clasificador de Gasto					DENOMINACION DEL GASTO	FUNCION	FUENTE FINANCIAMIENTO	FUENTE ESPECIFICA	ORGANISMO FINANCIADOR	Presupuesto			Etapas del Gasto					
	PARTIDA NO ASIGNADA A PROGRAMA	PROGRAMA	PROYECTO	ACTIVIDAD/OBRA			TIPO	CONCEPTO	CUENTA	SUBCUENTA	AJUJAR						Presupuesto Original Periodo Actual	Modificaciones Acumuladas	Vigente	Acumulado Anterior	Compromiso	Devengado	Pagado	Devengado a la fecha	Balance Disponible Anual
21(0)		11	00	0001	0000												4,998,581.31	800,000.00	5,798,581.31	3,757,883.16	653,261.00	653,261.00	653,261.00	4,411,144.16	1,387,437.15
21(0)		11	00	0001	0000		2										4,998,581.31	800,000.00	5,798,581.31	3,757,883.16	653,261.00	653,261.00	653,261.00	4,411,144.16	1,387,437.15
21(0)		11	00	0001	0000		2	1									150,000.00	0.00	150,000.00	149,500.00	0.00	0.00	0.00	149,500.00	500.00
21(0)		11	00	0001	0000		2	1	1								150,000.00	0.00	150,000.00	149,500.00	0.00	0.00	0.00	149,500.00	500.00
21(0)		11	00	0001	0000		2	1	1	2							150,000.00	0.00	150,000.00	149,500.00	0.00	0.00	0.00	149,500.00	500.00
21(0)		11	00	0001	0000		2	2									150,000.00	0.00	150,000.00	149,500.00	0.00	0.00	0.00	149,500.00	500.00
21(0)		11	00	0001	0000		2	2	2								1,826,581.31	470,000.00	2,296,581.31	1,437,257.65	429,239.00	429,239.00	429,239.00	127,929.06	430,084.66
21(0)		11	00	0001	0000		2	2	2								50,000.00	0.00	50,000.00	0.00	0.00	0.00	0.00	0.00	50,000.00
21(0)		11	00	0001	0000		2	2	2	2							50,000.00	0.00	50,000.00	0.00	0.00	0.00	0.00	0.00	50,000.00
21(0)		11	00	0001	0000		2	2	2	2	2						50,000.00	0.00	50,000.00	0.00	0.00	0.00	0.00	0.00	50,000.00
21(0)		11	00	0001	0000		2	2	2	2	2	01					50,000.00	0.00	50,000.00	0.00	0.00	0.00	0.00	0.00	50,000.00
21(0)		11	00	0001	0000		2	2	2	4							30,000.00	0.00	30,000.00	0.00	0.00	0.00	0.00	0.00	30,000.00
21(0)		11	00	0001	0000		2	2	2	4	4						30,000.00	0.00	30,000.00	0.00	0.00	0.00	0.00	0.00	30,000.00
21(0)		11	00	0001	0000		2	2	2	4	4	01					30,000.00	0.00	30,000.00	0.00	0.00	0.00	0.00	0.00	30,000.00
21(0)		11	00	0001	0000		2	2	2	5							450,000.00	0.00	450,000.00	264,788.20	25,000.00	25,000.00	25,000.00	269,788.20	160,211.80
21(0)		11	00	0001	0000		2	2	2	5	1						50,000.00	0.00	50,000.00	42,340.00	0.00	0.00	0.00	42,340.00	7,660.00
21(0)		11	00	0001	0000		2	2	2	5	1	01					50,000.00	0.00	50,000.00	42,340.00	0.00	0.00	0.00	42,340.00	7,660.00
21(0)		11	00	0001	0000		2	2	2	5	4						300,000.00	0.00	300,000.00	150,000.00	25,000.00	25,000.00	25,000.00	175,000.00	125,000.00
21(0)		11	00	0001	0000		2	2	2	5	4	01					300,000.00	0.00	300,000.00	150,000.00	25,000.00	25,000.00	25,000.00	175,000.00	125,000.00
21(0)		11	00	0001	0000		2	2	2	5	4	01					300,000.00	0.00	300,000.00	150,000.00	25,000.00	25,000.00	25,000.00	175,000.00	125,000.00
21(0)		11	00	0001	0000		2	2	2	5	8						100,000.00	0.00	100,000.00	72,448.20	0.00	0.00	0.00	72,448.20	27,551.80
21(0)		11	00	0001	0000		2	2	2	5	8	01					100,000.00	0.00	100,000.00	72,448.20	0.00	0.00	0.00	72,448.20	27,551.80
21(0)		11	00	0001	0000		2	2	2	6							70,000.00	0.00	70,000.00	0.00	0.00	0.00	0.00	0.00	70,000.00
21(0)		11	00	0001	0000		2	2	2	6	2						70,000.00	0.00	70,000.00	0.00	0.00	0.00	0.00	0.00	70,000.00
21(0)		11	00	0001	0000		2	2	2	6	2	01					70,000.00	0.00	70,000.00	0.00	0.00	0.00	0.00	0.00	70,000.00
21(0)		11	00	0001	0000		2	2	2	7							1,050,000.00	470,000.00	1,520,000.00	1,095,840.39	352,939.00	352,939.00	352,939.00	1,448,779.39	71,220.61
21(0)		11	00	0001	0000		2	2	2	7	1						750,000.00	470,000.00	1,220,000.00	824,863.36	337,339.00	337,339.00	337,339.00	1,162,202.36	57,797.64
21(0)		11	00	0001	0000		2	2	2	7	1	01					350,000.00	0.00	350,000.00	289,160.00	30,600.00	30,600.00	30,600.00	319,760.00	30,240.00
21(0)		11	00	0001	0000		2	2	2	7	1	04					600,000.00	200,000.00	800,000.00	399,818.36	186,739.00	186,739.00	186,739.00	596,557.36	13,442.64
21(0)		11	00	0001	0000		2	2	2	7	1	04					270,000.00	0.00	270,000.00	135,885.00	120,000.00	120,000.00	120,000.00	255,885.00	14,115.00
21(0)		11	00	0001	0000		2	2	2	7	2						300,000.00	0.00	300,000.00	270,977.03	15,600.00	15,600.00	15,600.00	286,577.03	13,422.97
21(0)		11	00	0001	0000		2	2	2	7	2	06					300,000.00	0.00	300,000.00	270,977.03	15,600.00	15,600.00	15,600.00	286,577.03	13,422.97
21(0)		11	00	0001	0000		2	2	2	8							176,581.31	0.00	176,581.31	76,629.06	51,300.00	51,300.00	51,300.00	127,929.06	48,652.25
21(0)		11	00	0001	0000		2	2	2	8	2						31,581.31	0.00	31,581.31	11,629.06	0.00	0.00	0.00	11,629.06	19,952.25
21(0)		11	00	0001	0000		2	2	2	8	2	01					31,581.31	0.00	31,581.31	11,629.06	0.00	0.00	0.00	11,629.06	19,952.25
21(0)		11	00	0001	0000		2	2	2	8	7						145,000.00	0.00	145,000.00	65,000.00	51,300.00	51,300.00	51,300.00	116,300.00	28,700.00
21(0)		11	00	0001	0000		2	2	2	8	7	01					70,000.00	0.00	70,000.00	50,000.00	5,000.00	5,000.00	5,000.00	70,000.00	0.00
21(0)		11	00	0001	0000		2	2	2	8	7	03					75,000.00	0.00	75,000.00	0.00	46,300.00	46,300.00	46,300.00	46,300.00	28,700.00
21(0)		11	00	0001	0000		2	3									2,822,000.00	130,000.00	2,952,000.00	1,787,837.51	224,022.00	653,261.00	224,022.00	445,075.56	930,140.49
21(0)		11	00	0001	0000		2	3	1								75,000.00	0.00	75,000.00	29,250.00	0.00	0.00	0.00	29,250.00	45,750.00
21(0)		11	00	0001	0000		2	3	1	1							75,000.00	0.00	75,000.00	29,250.00	0.00	0.00	0.00	29,250.00	45,750.00
21(0)		11	00	0001	0000		2	3	1	1	01						75,000.00	0.00	75,000.00	29,250.00	0.00	0.00	0.00	29,250.00	45,750.00
21(0)		11	00	0001	0000		2	3	5								200,000.00	0.00	200,000.00	59,400.00	5,342.00	5,342.00	5,342.00	64,742.00	135,258.00
21(0)		11	00	0001	0000		2	3	5	3							200,000.00	0.00	200,000.00	59,400.00	5,342.00	5,342.00	5,342.00	64,742.00	135,258.00
21(0)		11	00	0001	0000		2	3	5	3	01						200,000.00	0.00	200,000.00	59,400.00	5,342.00	5,342.00	5,342.00	64,742.00	135,258.00
21(0)		11	00	0001	0000		2	3	6								50,000.00	130,000.00	180,000.00	135,456.95	0.00	0.00	0.00	135,456.95	44,543.05
21(0)																									

MINISTERIO DE HACIENDA
CENTRALIZACIÓN DE LA INFORMACIÓN FINANCIERA DEL ESTADO
EJECUCIÓN DE LOS GASTOS Y APLICACIONES FINANCIERAS POR DESTINO DE FONDOS Y ESTRUCTURA
CORRESPONDIENTE AL MES DE JULIO DEL AÑO 2021

FORM. EP-02
 CODIGO DEL CAPITULO: 7141
 DENOMINACION: AYUNTAMIENTO MUNICIPAL DE VILLA RIVA
 DESTINO DE FONDO: TODOS
 ESTADO: Aprobado

DESTINO DE FONDO	Estructura				INSTITUCION RECEPTORA	CODIGO SNIP	Clasificador de Gasto					DENOMINACION DEL GASTO	FUNCION	FUENTE FINANCIAMIENTO	FUENTE ESPECIFICA	ORGANISMO FINANCIADOR	Presupuesto			Etapas del Gasto					
	PARTIDA NO ASIGNADA A PROGRAMA	PROGRAMA	PROYECTO	ACTIVIDAD/OBRA			TIPO	CONCEPTO	CUENTA	SUBCUENTA	AJUDICIAL						Presupuesto Original Período Actual	Modificaciones Acumuladas	Vigente	Acumulado Anterior	Compromiso	Devengado	Pagado	Devengado a la fecha	Balance Disponible Anual
21(1)	11	00	0001	0000		2	3	7	2	05	Insecticidas, fumigantes y otros	2.5.03	20	1955	100	175,000.00	0.00	175,000.00	90,605.00	18,225.00	18,225.00	18,225.00	108,830.00	66,170.00	
21(1)	11	00	0001	0000		2	3	9	2	05	PRODUCTOS Y UTILES VARIOS					522,000.00	0.00	522,000.00	429,009.56	16,666.00	16,666.00	16,666.00	445,675.56	76,324.44	
21(1)	11	00	0001	0000		2	3	9	1		Material para limpieza					50,000.00	0.00	50,000.00	33,985.00	0.00	0.00	0.00	33,985.00	16,015.00	
21(1)	11	00	0001	0000		2	3	9	1	01	Material para limpieza	2.5.03	20	1955	100	50,000.00	0.00	50,000.00	33,985.00	0.00	0.00	0.00	33,985.00	16,015.00	
21(1)	11	00	0001	0000		2	3	9	2		Útiles y materiales de escritorio, oficina, informática,					50,000.00	0.00	50,000.00	45,164.83	0.00	0.00	0.00	45,164.83	4,835.17	
21(1)	11	00	0001	0000		2	3	9	2	01	Útiles y materiales de escritorio, oficina e informáticas	2.5.03	20	1955	100	50,000.00	0.00	50,000.00	45,164.83	0.00	0.00	0.00	45,164.83	4,835.17	
21(1)	11	00	0001	0000		2	3	9	6		Productos eléctricos y afines					100,000.00	0.00	100,000.00	92,000.00	0.00	0.00	0.00	92,000.00	8,000.00	
21(1)	11	00	0001	0000		2	3	9	6	01	Productos eléctricos y afines	2.5.03	20	1955	100	100,000.00	0.00	100,000.00	92,000.00	0.00	0.00	0.00	92,000.00	8,000.00	
21(1)	11	00	0001	0000		2	3	9	8		Repuestos y accesorios menores					72,000.00	0.00	72,000.00	60,734.00	11,266.00	11,266.00	11,266.00	72,000.00	0.00	
21(1)	11	00	0001	0000		2	3	9	8	01	Repuestos	2.5.03	20	1955	100	72,000.00	0.00	72,000.00	60,734.00	11,266.00	11,266.00	11,266.00	72,000.00	0.00	
21(1)	11	00	0001	0000		2	3	9	9		Productos y útiles varios no identificados					250,000.00	0.00	250,000.00	197,125.73	5,400.00	5,400.00	5,400.00	202,525.73	47,474.27	
21(1)	11	00	0001	0000		2	3	9	9	01	Productos y Útiles Varios n.l.p	2.5.03	20	1955	100	250,000.00	0.00	250,000.00	197,125.73	5,400.00	5,400.00	5,400.00	202,525.73	47,474.27	
21(1)	11	00	0001	0000		2	6				BIENES MUEBLES, INMUEBLES E INTANGIBLES					200,000.00	200,000.00	400,000.00	373,288.00	0.00	653,281.00	0.00	275,486.00	26,712.00	
21(1)	11	00	0001	0000		2	6	4			VEHICULOS Y EQUIPO DE TRANSPORTE, TRACCIÓN Y					100,000.00	0.00	100,000.00	97,802.00	0.00	0.00	0.00	97,802.00	2,198.00	
21(1)	11	00	0001	0000		2	6	4	1		Automóviles y camiones					100,000.00	0.00	100,000.00	97,802.00	0.00	0.00	0.00	97,802.00	2,198.00	
21(1)	11	00	0001	0000		2	6	4	1	01	Automóviles y camiones	2.5.03	20	1955	100	100,000.00	0.00	100,000.00	97,802.00	0.00	0.00	0.00	97,802.00	2,198.00	
21(1)	11	00	0001	0000		2	6	5			MAQUINARIA, OTROS EQUIPOS Y HERRAMIENTAS					100,000.00	200,000.00	300,000.00	275,486.00	0.00	0.00	0.00	275,486.00	24,514.00	
21(1)	11	00	0001	0000		2	6	5	7		Máquinas-herramientas					100,000.00	200,000.00	300,000.00	275,486.00	0.00	0.00	0.00	275,486.00	24,514.00	
21(1)	11	00	0001	0000		2	6	5	7	01	Máquinas-herramientas	2.5.03	20	1955	100	100,000.00	200,000.00	300,000.00	275,486.00	0.00	0.00	0.00	275,486.00	24,514.00	
22(1)	11										INVERSION					5,369,120.08	-200,000.00	5,169,120.08	1,778,332.00	362,202.00	362,202.00	362,202.00	2,140,534.00	3,028,586.08	
22(1)	11	01									OBRAS PÚBLICAS MUNICIPALES					5,369,120.08	-200,000.00	5,169,120.08	1,778,332.00	362,202.00	362,202.00	362,202.00	2,140,534.00	3,028,586.08	
22(1)	11	01	0051	0000							Construcción de Vías de Comunicación y Anexos					1,831,373.36	0.00	1,831,373.36	0.00	157,202.00	157,202.00	157,202.00	157,202.00	1,674,171.36	
22(1)	11	01	0051	0000							Construcción de Aceras y Contenes en Chiringo					606,373.36	0.00	606,373.36	0.00	0.00	0.00	0.00	0.00	606,373.36	
22(1)	11	01	0051	0000							NO APLICA					606,373.36	0.00	606,373.36	0.00	0.00	0.00	0.00	0.00	606,373.36	
22(1)	11	01	0051	0000							GASTOS					606,373.36	0.00	606,373.36	0.00	0.00	0.00	0.00	0.00	606,373.36	
22(1)	11	01	0051	0000							OBRAS					606,373.36	0.00	606,373.36	0.00	0.00	0.00	0.00	0.00	606,373.36	
22(1)	11	01	0051	0000							INFRAESTRUCTURA					606,373.36	0.00	606,373.36	0.00	0.00	0.00	0.00	0.00	606,373.36	
22(1)	11	01	0051	0000							Infraestructura terrestre y obras anexas					606,373.36	0.00	606,373.36	0.00	0.00	0.00	0.00	0.00	606,373.36	
22(1)	11	01	0051	0000							Infraestructura terrestre y obras anexas	2.6.01	20	1955	100	606,373.36	0.00	606,373.36	0.00	0.00	0.00	0.00	0.00	606,373.36	
22(1)	11	01	0052	0000							Aceras y Contenes Calle Duarte					1,225,000.00	0.00	1,225,000.00	0.00	157,202.00	157,202.00	157,202.00	157,202.00	1,067,798.00	
22(1)	11	01	0052	0000							NO APLICA					1,225,000.00	0.00	1,225,000.00	0.00	157,202.00	157,202.00	157,202.00	157,202.00	1,067,798.00	
22(1)	11	01	0052	0000							GASTOS					1,225,000.00	0.00	1,225,000.00	0.00	157,202.00	157,202.00	157,202.00	157,202.00	1,067,798.00	
22(1)	11	01	0052	0000							OBRAS					1,225,000.00	0.00	1,225,000.00	0.00	157,202.00	157,202.00	157,202.00	157,202.00	1,067,798.00	
22(1)	11	01	0052	0000							INFRAESTRUCTURA					1,225,000.00	0.00	1,225,000.00	0.00	157,202.00	157,202.00	157,202.00	157,202.00	1,067,798.00	
22(1)	11	01	0052	0000							Infraestructura terrestre y obras anexas					1,225,000.00	0.00	1,225,000.00	0.00	157,202.00	157,202.00	157,202.00	157,202.00	1,067,798.00	
22(1)	11	01	0052	0000							Infraestructura terrestre y obras anexas	2.6.01	20	1955	100	1,225,000.00	0.00	1,225,000.00	0.00	157,202.00	157,202.00	157,202.00	157,202.00	1,067,798.00	
22(1)	11	02	0051	0000							Reparación y Acondicionamiento de Vías de					1,825,000.00	0.00	1,825,000.00	1,027,835.00	0.00	0.00	0.00	1,027,835.00	797,165.00	
22(1)	11	02	0051	0000							Reparaciones de Calles y Caminos de Zona Urbana					600,000.00	0.00	600,000.00	576,335.00	0.00	0.00	0.00	576,335.00	23,665.00	
22(1)	11	02	0051	0000							NO APLICA					600,000.00	0.00	600,000.00	576,335.00	0.00	0.00	0.00	576,335.00	23,665.00	
22(1)	11	02	0051	0000							GASTOS					600,000.00	0.00	600,000.00	576,335.00	0.00	0.00	0.00	576,335.00	23,665.00	
22(1)	11	02	0051	0000							OBRAS					600,000.00	0.00	600,000.00	576,335.00	0.00	0.00	0.00	576,335.00	23,665.00	
22(1)	11	02	0051	0000							INFRAESTRUCTURA					600,000.00	0.00	600,000.00	576,335.00	0.00	0.00	0.00	576,335.00	23,665.00	
22(1)	11	02	0051	0000							Infraestructura terrestre y obras anexas					600,000.00	0.00	600,000.00	576,335.00	0.00	0.00	0.00	576,335.00	23,665.00	
22(1)	11	02	0051	0000							Infraestructura terrestre y obras anexas	2.6.01	20	1955	100	600,000.00	0.00	600,000.00	576,335.00	0.00	0.00	0.00	576,335.00	23,665.00	
22(1)	11	02	0052	0000							Reparación de Aceras y Contenes en el casco Urbano					1,225,000.00	0.00	1,225,000.00	451,500.00	0.00	0.00	0.00	451,500.00	773,500.00	
22(1)	11	02	0052	0000							NO APLICA					1,225,000.00	0.00	1,225,000.00	451,500.00	0.00	0.00	0.00	451,500.00	773,500.00	
22(1)	11	02	0052	0000																					

MINISTERIO DE HACIENDA
CENTRALIZACIÓN DE LA INFORMACIÓN FINANCIERA DEL ESTADO
EJECUCIÓN DE LOS GASTOS Y APLICACIONES FINANCIERAS POR DESTINO DE FONDOS Y ESTRUCTURA
CORRESPONDIENTE AL MES DE JULIO DEL AÑO 2021

FORM. EP-02
CODIGO DEL CAPITULO: 7141
DENOMINACION: AYUNTAMIENTO MUNICIPAL DE VILLA RIVA
DESTINO DE FONDO: TODOS
ESTADO: Aprobado

DESTINO DE FONDO	Estructura				INSTITUCION RECEPTORA	CODIGO SNIP	Clasificador de Gasto					DENOMINACION DEL GASTO	FUNCION	FUENTE FINANCIAMIENTO	FUENTE ESPECIFICA	ORGANISMO FINANCIADOR	Presupuesto			Etapas del Gasto						
	PARTIDA NO ASIGNADA A PROGRAMA	PROGRAMA	PROYECTO	ACTIVIDAD/OBRA			TIPO	CONCEPTO	CUENTA	SUBCUENTA	AUXILIAR						Presupuesto Original Período Actual	Modificaciones Acumuladas	Vigente	Acumulado Anterior	Compromiso	Devengado	Pagado	Devengado a la fecha	Balance Disponible Anual	
1	2	3	4	5	6	7	8	9	10	11	12	13	14	15	16	17	18	19	20=18 + 19	21	22	23	24	25 = 21 + 23	26= 20-25	
22(0)	11	02	0052	0000		2	7					OBRAS					1,225,000.00	0.00	1,225,000.00	451,500.00	0.00	0.00	0.00	0.00	451,500.00	773,500.00
22(0)	11	02	0052	0000		2	7	2				INFRAESTRUCTURA					1,225,000.00	0.00	1,225,000.00	451,500.00	0.00	0.00	0.00	0.00	451,500.00	773,500.00
22(0)	11	02	0052	0000		2	7	2	4			Infraestructura terrestre y obras anexas					1,225,000.00	0.00	1,225,000.00	451,500.00	0.00	0.00	0.00	0.00	451,500.00	773,500.00
22(0)	11	02	0052	0000		2	7	2	4	01		Infraestructura terrestre y obras anexas	2.6.01	20	1955	100	1,225,000.00	0.00	1,225,000.00	451,500.00	0.00	0.00	0.00	0.00	451,500.00	773,500.00
22(0)	11	07	0051	0000		2	7	2	4			Construcción Infraestructuras Culturales, Educativas ,					606,373.36	-400,000.00	206,373.36	0.00	0.00	0.00	0.00	0.00	206,373.36	0.00
22(0)	11	07	0051	0000		2	7	2	4			Construcción del Club de Madre y Cultural Majagual					606,373.36	-400,000.00	206,373.36	0.00	0.00	0.00	0.00	0.00	206,373.36	0.00
22(0)	11	07	0051	0000		2	7	2	4			NO APLICA					606,373.36	-400,000.00	206,373.36	0.00	0.00	0.00	0.00	0.00	206,373.36	0.00
22(0)	11	07	0051	0000		2	7	7				GASTOS					606,373.36	-400,000.00	206,373.36	0.00	0.00	0.00	0.00	0.00	206,373.36	0.00
22(0)	11	07	0051	0000		2	7	7	1			OBRAS EN EDIFICACIONES					606,373.36	-400,000.00	206,373.36	0.00	0.00	0.00	0.00	0.00	206,373.36	0.00
22(0)	11	07	0051	0000		2	7	7	1	2		Obras para edificación no residencial					606,373.36	-400,000.00	206,373.36	0.00	0.00	0.00	0.00	0.00	206,373.36	0.00
22(0)	11	07	0051	0000		2	7	7	1	2	01	Obras para edificación no residencial	4.1.02	20	1955	100	606,373.36	-400,000.00	206,373.36	0.00	0.00	0.00	0.00	0.00	206,373.36	0.00
22(0)	11	08	0051	0000		2	7	1	2			Reparación Infraestructuras Culturales, Educativas ,					606,373.36	-400,000.00	206,373.36	0.00	0.00	0.00	0.00	0.00	206,373.36	0.00
22(0)	11	08	0051	0000		2	7	1	2			Terminación de la Iglesia Barrio la So					956,373.36	200,000.00	1,156,373.36	601,372.00	205,000.00	205,000.00	205,000.00	806,372.00	350,001.36	
22(0)	11	08	0051	0000		2	7	1	2			NO APLICA					456,373.36	200,000.00	656,373.36	451,372.00	205,000.00	205,000.00	205,000.00	656,372.00	1.36	
22(0)	11	08	0051	0000		2	7	1	2			GASTOS					456,373.36	200,000.00	656,373.36	451,372.00	205,000.00	205,000.00	205,000.00	656,372.00	1.36	
22(0)	11	08	0051	0000		2	7	1	2			OBRAS EN EDIFICACIONES					456,373.36	200,000.00	656,373.36	451,372.00	205,000.00	205,000.00	205,000.00	656,372.00	1.36	
22(0)	11	08	0051	0000		2	7	1	2			Obras para edificación no residencial					456,373.36	200,000.00	656,373.36	451,372.00	205,000.00	205,000.00	205,000.00	656,372.00	1.36	
22(0)	11	08	0051	0000		2	7	1	2	01		Obras para edificación no residencial	4.1.02	20	1955	100	456,373.36	200,000.00	656,373.36	451,372.00	205,000.00	205,000.00	205,000.00	656,372.00	1.36	
22(0)	11	08	0052	0000		2	7	1	2			Obras para edificación no residencial					150,000.00	0.00	150,000.00	150,000.00	0.00	0.00	0.00	0.00	150,000.00	0.00
22(0)	11	08	0052	0000		2	7	1	2			Const. piso en Ceramica Iglesia Evangelica Asamblea de					150,000.00	0.00	150,000.00	150,000.00	0.00	0.00	0.00	0.00	150,000.00	0.00
22(0)	11	08	0052	0000		2	7	1	2			NO APLICA					150,000.00	0.00	150,000.00	150,000.00	0.00	0.00	0.00	0.00	150,000.00	0.00
22(0)	11	08	0052	0000		2	7	1	2			GASTOS					150,000.00	0.00	150,000.00	150,000.00	0.00	0.00	0.00	0.00	150,000.00	0.00
22(0)	11	08	0052	0000		2	7	7				OBRAS					150,000.00	0.00	150,000.00	150,000.00	0.00	0.00	0.00	0.00	150,000.00	0.00
22(0)	11	08	0052	0000		2	7	7	1			OBRAS EN EDIFICACIONES					150,000.00	0.00	150,000.00	150,000.00	0.00	0.00	0.00	0.00	150,000.00	0.00
22(0)	11	08	0052	0000		2	7	7	1	2		Obras para edificación no residencial					150,000.00	0.00	150,000.00	150,000.00	0.00	0.00	0.00	0.00	150,000.00	0.00
22(0)	11	08	0052	0000		2	7	7	1	2	01	Obras para edificación no residencial	4.1.02	20	1955	100	150,000.00	0.00	150,000.00	150,000.00	0.00	0.00	0.00	0.00	150,000.00	0.00
22(0)	11	08	0053	0000		2	7	1	2			Terminación Iglesia Manguito					350,000.00	0.00	350,000.00	150,000.00	0.00	0.00	0.00	0.00	150,000.00	0.00
22(0)	11	08	0053	0000		2	7	1	2			NO APLICA					350,000.00	0.00	350,000.00	150,000.00	0.00	0.00	0.00	0.00	150,000.00	0.00
22(0)	11	08	0053	0000		2	7	1	2			GASTOS					350,000.00	0.00	350,000.00	150,000.00	0.00	0.00	0.00	0.00	150,000.00	0.00
22(0)	11	08	0053	0000		2	7	7				OBRAS					350,000.00	0.00	350,000.00	150,000.00	0.00	0.00	0.00	0.00	150,000.00	0.00
22(0)	11	08	0053	0000		2	7	7	1			OBRAS EN EDIFICACIONES					350,000.00	0.00	350,000.00	150,000.00	0.00	0.00	0.00	0.00	150,000.00	0.00
22(0)	11	08	0053	0000		2	7	7	1	2		Obras para edificación no residencial					350,000.00	0.00	350,000.00	150,000.00	0.00	0.00	0.00	0.00	150,000.00	0.00
22(0)	11	08	0053	0000		2	7	7	1	2	01	Obras para edificación no residencial	4.1.02	20	1955	100	350,000.00	0.00	350,000.00	149,125.00	0.00	0.00	0.00	0.00	149,125.00	875.00
22(0)	11	08	0053	0000		2	7	7	1	2		Construcción Infraestructuras de Salud					150,000.00	0.00	150,000.00	149,125.00	0.00	0.00	0.00	0.00	149,125.00	875.00
22(0)	11	08	0053	0000		2	7	7	1	2		Tanque de Acueducto de Zumba					150,000.00	0.00	150,000.00	149,125.00	0.00	0.00	0.00	0.00	149,125.00	875.00
22(0)	11	08	0053	0000		2	7	7	1	2		NO APLICA					150,000.00	0.00	150,000.00	149,125.00	0.00	0.00	0.00	0.00	149,125.00	875.00
22(0)	11	08	0053	0000		2	7	7	1	2		GASTOS					150,000.00	0.00	150,000.00	149,125.00	0.00	0.00	0.00	0.00	149,125.00	875.00
22(0)	11	08	0053	0000		2	7	7	1	2		OBRAS EN EDIFICACIONES					150,000.00	0.00	150,000.00	149,125.00	0.00	0.00	0.00	0.00	149,125.00	875.00
22(0)	11	08	0053	0000		2	7	7	1	2		Obras para edificación no residencial					150,000.00	0.00	150,000.00	149,125.00	0.00	0.00	0.00	0.00	149,125.00	875.00
22(0)	11	08	0053	0000		2	7	7	1	2	01	Obras para edificación no residencial	4.2.02	20	1955	100	150,000.00	0.00	150,000.00	149,125.00	0.00	0.00	0.00	0.00	149,125.00	875.00
22(0)	11	08	0053	0000		2	7	7	1	2		Obras para edificación no residencial					150,000.00	0.00	150,000.00	149,125.00	0.00	0.00	0.00	0.00	149,125.00	875.00
314(0)	96											INVERSION					2,000,000.00	0.00	2,000,000.00	1,101,744.00	100,000.00	100,000.00	100,000.00	1,201,744.00	798,256.00	
314(0)	96											DEUDA PÚBLICA Y OTRAS OPERACIONES FINANCIERAS					2,000,000.00	0.00	2,000,000.00	1,101,744.00	100,000.00	100,000.00	100,000.00	1,201,744.00	798,256.00	
314(0)	96	00										N/A					2,000,000.00	0.00	2,000,000.00	1,101,744.00	100,000.00	100,000.00				

FORM. EP-02																									
CODIGO DEL CAPITULO: 7141																									
DENOMINACION: AYUNTAMIENTO MUNICIPAL DE VILLA RIVA																									
DESTINO DE FONDO: TODOS																									
ESTADO: Aprobado																									
DESTINO DE FONDO	Estructura				INSTITUCION RECEPTORA	CODIGO SNP	Clasificador de Gasto					FUNCION	FUENTE FINANCIAMIENTO	FUENTE ESPECIFICA	ORGANISMO FINANCIADOR	Presupuesto			Etapas del Gasto						
	PARTIDA NO ASIGNADA A PROGRAMA	PROGRAMA	PROYECTO	ACTIVIDAD/OBRA			TIPO	CONCEPTO	CUENTA	SUBCUENTA	AUXILIAR					DENOMINACION DEL GASTO	Presupuesto Original Período Actual	Modificaciones Acumuladas	Vigente	Acumulado Anterior	Compromiso	Devengado	Pagado	Devengado a la fecha	Balance Disponible Anual
1	2	3	4	5	6	7	8	9	10	11	12	13	14	15	16	17	18	19	20=18 + 19	21	22	23	24	25 = 21 + 23	26= 20-25
314(I)	96		00	0001	0000							NO APLICA					2,000,000.00	0.00	2,000,000.00	1,101,744.00	100,000.00	100,000.00	100,000.00	1,201,744.00	798,256.00
314(I)	96		00	0001	0000							Aplicaciones financieras					2,000,000.00	0.00	2,000,000.00	1,101,744.00	100,000.00	100,000.00	100,000.00	1,201,744.00	798,256.00
314(I)	96		00	0001	0000		4	2				Disminución de pasivos					2,000,000.00	0.00	2,000,000.00	1,101,744.00	100,000.00	100,000.00	100,000.00	1,201,744.00	798,256.00
314(I)	96		00	0001	0000		4	2	1			Disminución de pasivos corrientes					2,000,000.00	0.00	2,000,000.00	1,101,744.00	100,000.00	100,000.00	100,000.00	1,201,744.00	798,256.00
314(I)	96		00	0001	0000		4	2	1	2		Disminución de documentos por pagar de corto plazo					2,000,000.00	0.00	2,000,000.00	1,101,744.00	100,000.00	100,000.00	100,000.00	1,201,744.00	798,256.00
314(I)	96		00	0001	0000		4	2	1	2	01	Disminución de documentos por pagar internas de corto	0.0.00	20	1955	100	2,000,000.00	0.00	2,000,000.00	1,101,744.00	100,000.00	100,000.00	100,000.00	1,201,744.00	798,256.00
Total General																									
																	30,921,503.48	423,000.00	31,344,503.48	14,298,521.89	2,692,614.31	2,692,614.31	2,692,614.31	16,991,136.20	14,353,367.28

Karina Pereda
ELABORADOR POR



Juan A. Moreno M.
REVISADO POR

[Signature]
AUTORIZADO POR

MINISTERIO DE HACIENDA
CENTRALIZACIÓN DE LA INFORMACIÓN FINANCIERA DEL ESTADO
EJECUCIÓN DE LOS GASTOS Y APLICACIONES FINANCIERAS POR DESTINO DE FONDOS Y ESTRUCTURA
CORRESPONDIENTE AL MES DE AGOSTO DEL AÑO 2021

FORM. EP-02

CODIGO DEL CAPITULO: 7141

DENOMINACION: AYUNTAMIENTO MUNICIPAL DE VILLA RIVA

DESTINO DE FONDO: TODOS

ESTADO: Aprobado

DESTINO DE FONDO	Estructura				INSTITUCION RECEPTORA	CODIGO SNP	Clasificador de Gasto					DENOMINACION DEL GASTO	FUNCION	FUENTE FINANCIAMIENTO	FUENTE ESPECIFICA	ORGANISMO FINANCIADOR	Presupuesto			Etapas del Gasto					
	PARTIDA NO ASIGNADA A PROGRAMA	PROGRAMA	PROYECTO	ACTIVIDAD/OBRA			TIPO	CONCEPTO	CUENTA	SUBCUENTA	AUXILIAR						Presupuesto Original Período Actual	Modificaciones Acumuladas	Vigente	Acumulado Anterior	Compromiso	Devengado	Pagado	Devengado a la fecha	Balance Disponible Anual
1	2	3	4	5	6	7	8	9	10	11	12	13	14	15	16	17	18	19	20=18 + 19	21	22	23	24	25 = 21 + 23	26 = 20-25
11(P)	01											PERSONAL					7,730,625.87	-200,000.00	7,530,625.87	3,506,391.61	540,892.02	540,892.02	540,892.02	4,047,283.63	3,483,342.24
11(P)	01											NORMAS, POLÍTICAS Y ADMINISTRACIÓN MUNICIPAL					7,730,625.87	-200,000.00	7,530,625.87	3,506,391.61	540,892.02	540,892.02	540,892.02	4,047,283.63	3,483,342.24
11(P)	01											N/A					7,730,625.87	-200,000.00	7,530,625.87	3,506,391.61	540,892.02	540,892.02	540,892.02	4,047,283.63	3,483,342.24
11(P)	01			0001								NORMAS Y SEGUIMIENTOS					4,241,165.60	-200,000.00	4,041,165.60	1,845,874.68	332,326.36	332,326.36	332,326.36	2,178,201.04	1862964.56
11(P)	01			0001	0000							NO APLICA					4,241,165.60	-200,000.00	4,041,165.60	1,845,874.68	332,326.36	332,326.36	332,326.36	2,178,201.04	1862964.56
11(P)	01			0001	0000							GASTOS					4,241,165.60	-200,000.00	4,041,165.60	1,845,874.68	332,326.36	332,326.36	332,326.36	2,178,201.04	1862964.56
11(P)	01			0001	0000		2	1				REMUNERACIONES Y CONTRIBUCIONES					4,241,165.60	-200,000.00	4,041,165.60	1,845,874.68	332,326.36	332,326.36	332,326.36	2,178,201.04	1862964.56
11(P)	01			0001	0000		2	1	1			REMUNERACIONES					3,766,100.00	0.00	3,766,100.00	1,729,931.48	287,860.14	287,860.14	287,860.14	2,017,791.62	1,748,308.38
11(P)	01			0001	0000		2	1	1	1		Remuneraciones al personal fijo					3,476,400.00	0.00	3,476,400.00	1,729,931.48	287,860.14	287,860.14	287,860.14	2,017,791.62	1,458,608.38
11(P)	01			0001	0000		2	1	1	1	01	Sueldos fijos	1.1.01	20	1955	100	3,476,400.00	0.00	3,476,400.00	1,729,931.48	287,860.14	287,860.14	287,860.14	2,017,791.62	1,458,608.38
11(P)	01			0001	0000		2	1	1	4		Sueldo anual no.13					289,700.00	0.00	289,700.00	0.00	0.00	0.00	0.00	0.00	289,700.00
11(P)	01			0001	0000		2	1	1	4	01	Sueldo Anual No. 13	1.1.01	20	1955	100	289,700.00	0.00	289,700.00	0.00	0.00	0.00	0.00	0.00	289,700.00
11(P)	01			0001	0000		2	1	3			DIETAS Y GASTOS DE REPRESENTACIÓN					147,000.00	0.00	147,000.00	85,750.00	12,250.00	12,250.00	12,250.00	98,000.00	49,000.00
11(P)	01			0001	0000		2	1	3	2		Gastos de representación					147,000.00	0.00	147,000.00	85,750.00	12,250.00	12,250.00	12,250.00	98,000.00	49,000.00
11(P)	01			0001	0000		2	1	3	2	01	Gastos de representación en el país	1.1.01	20	1955	100	147,000.00	0.00	147,000.00	85,750.00	12,250.00	12,250.00	12,250.00	98,000.00	49,000.00
11(P)	01			0001	0000		2	1	5			CONTRIBUCIONES A LA SEGURIDAD SOCIAL					328,065.60	-200,000.00	128,065.60	30,193.20	32,216.22	32,216.22	32,216.22	62,409.42	65656.18
11(P)	01			0001	0000		2	1	5	1		Contribuciones al seguro de salud					154,024.40	0.00	154,024.40	0.00	0.00	0.00	0.00	0.00	54,024.40
11(P)	01			0001	0000		2	1	5	1	01	Contribuciones al seguro de salud	1.1.01	20	1955	100	154,024.40	-100,000.00	54,024.40	0.00	0.00	0.00	0.00	0.00	54,024.40
11(P)	01			0001	0000		2	1	5	2		Contribuciones al seguro de pensiones					143,848.00	-100,000.00	43,848.00	0.00	32,216.22	32,216.22	32,216.22	32,216.22	11,631.78
11(P)	01			0001	0000		2	1	5	2	01	Contribuciones al seguro de pensiones	1.1.01	20	1955	100	143,848.00	-100,000.00	43,848.00	0.00	32,216.22	32,216.22	32,216.22	32,216.22	11,631.78
11(P)	01			0001	0000		2	1	5	3		Contribuciones al seguro de riesgo laboral					30,193.20	0.00	30,193.20	30,193.20	0.00	0.00	0.00	0.00	0.00
11(P)	01			0001	0000		2	1	5	3	01	Contribuciones al seguro de riesgo laboral	1.1.01	20	1955	100	30,193.20	0.00	30,193.20	30,193.20	0.00	0.00	0.00	0.00	0.00
11(P)	01			0003								ADMINISTRACIÓN MUNICIPAL					2,314,880.00	0.00	2,314,880.00	1,072,609.22	127,268.69	127,268.69	127,268.69	1,199,877.91	1,115,002.09
11(P)	01			0003	0000							NO APLICA					2,314,880.00	0.00	2,314,880.00	1,072,609.22	127,268.69	127,268.69	127,268.69	1,199,877.91	1,115,002.09
11(P)	01			0003	0000							GASTOS					2,314,880.00	0.00	2,314,880.00	1,072,609.22	127,268.69	127,268.69	127,268.69	1,199,877.91	1,115,002.09
11(P)	01			0003	0000		2	1				REMUNERACIONES Y CONTRIBUCIONES					2,014,880.00	0.00	2,014,880.00	990,109.22	127,268.69	127,268.69	127,268.69	84,370.00	897,502.09
11(P)	01			0003	0000		2	1	1			REMUNERACIONES					1,692,500.00	0.00	1,692,500.00	827,739.22	114,268.69	114,268.69	114,268.69	942,007.91	750,492.09
11(P)	01			0003	0000		2	1	1	1		Remuneraciones al personal fijo					1,470,000.00	0.00	1,470,000.00	761,739.22	109,268.69	109,268.69	109,268.69	871,007.91	588,992.09
11(P)	01			0003	0000		2	1	1	1	01	Sueldos fijos	1.1.01	20	1955	100	1,470,000.00	0.00	1,470,000.00	761,739.22	109,268.69	109,268.69	109,268.69	871,007.91	588,992.09
11(P)	01			0003	0000		2	1	1	2		Remuneraciones al personal con carácter transitorio					100,000.00	0.00	100,000.00	6,000.00	5,000.00	5,000.00	5,000.00	71,000.00	29,000.00
11(P)	01			0003	0000		2	1	1	2	01	Personal igualado	1.1.01	20	1955	100	100,000.00	0.00	100,000.00	6,000.00	5,000.00	5,000.00	5,000.00	71,000.00	29,000.00
11(P)	01			0003	0000		2	1	1	4		Sueldo anual no.13					122,500.00	0.00	122,500.00	0.00	0.00	0.00	0.00	0.00	122,500.00
11(P)	01			0003	0000		2	1	1	4	01	Sueldo Anual No. 13	1.1.01	20	1955	100	122,500.00	0.00	122,500.00	0.00	0.00	0.00	0.00	0.00	122,500.00
11(P)	01			0003	0000		2	1	3			DIETAS Y GASTOS DE REPRESENTACIÓN					156,000.00	0.00	156,000.00	78,000.00	13,000.00	13,000.00	13,000.00	91,000.00	65,000.00
11(P)	01			0003	0000		2	1	3	2		Gastos de representación					156,000.00	0.00	156,000.00	78,000.00	13,000.00	13,000.00	13,000.00	91,000.00	65,000.00
11(P)	01			0003	0000		2	1	3	2	01	Gastos de representación en el país	1.1.01	20	1955	100	156,000.00	0.00	156,000.00	78,000.00	13,000.00	13,000.00	13,000.00	91,000.00	65,000.00
11(P)	01			0003	0000		2	1	5			CONTRIBUCIONES A LA SEGURIDAD SOCIAL					166,380.00	0.00	166,380.00	84,370.00	0.00	0.00	0.00	0.00	84,370.00
11(P)	01			0003	0000		2	1	5	1		Contribuciones al seguro de salud					74,370.00	0.00	74,370.00	54,370.00	0.00	0.00	0.00	0.00	54,370.00
11(P)	01			0003	0000		2	1	5	1	01	Contribuciones al seguro de salud	1.1.01	20	1955	100	74,370.00	0.00	74,370.00	54,370.00	0.00	0.00	0.00	0.00	54,370.00
11(P)	01			0003	0000		2	1	5	2		Contribuciones al seguro de pensiones					72,900.00	0.00	72,900.00	30,000.00	0.00	0.00	0.00	0.00	30,000.00
11(P)	01			0003	0000		2	1	5	2	01	Contribuciones al seguro de pensiones	1.1.01	20	1955	100	72,900.00	0.00	72,900.00	30,000.00	0.00	0.00	0.00	0.00	30,000.00
11(P)	01			0003	0000		2	1	5	3		Contribuciones al seguro de riesgo laboral					19,110.00	0.00	19,110.00	0.00	0.00	0.00	0.00	0.00	19,110.00
11(P)	01			0003	0000		2	1	5	3	01	Contribuciones al seguro de riesgo laboral	1.1.01	20	1955	100	19,110.00	0.00	19,110.00	0.00	0.00	0.00	0.00	0.00	19,110.00
11(P)	01			0003	0000		2	2				CONTRATACIÓN DE SERVICIOS					300,000.00	0.00	300,000.00	82,500.00</					

MINISTERIO DE HACIENDA
CENTRALIZACIÓN DE LA INFORMACIÓN FINANCIERA DEL ESTADO
EJECUCIÓN DE LOS GASTOS Y APLICACIONES FINANCIERAS POR DESTINO DE FONDOS Y ESTRUCTURA
CORRESPONDIENTE AL MES DE AGOSTO DEL AÑO 2021

FORM. EP-02

CODIGO DEL CAPITULO: 7141 **DESTINO DE FONDO: TODOS**

DENOMINACION: AYUNTAMIENTO MUNICIPAL DE VILLA RIVA **ESTADO: Aprobado**

DESTINO DE FONDO	Estructura					CODIGO SNP	Clasificador de Gasto						FUNCIÓN	FUENTE FINANCIAMIENTO	FUENTE ESPECIFICA	ORGANISMO FINANCIADOR	Presupuesto			Etapas del Gasto						
	PARTIDA NO ASIGNADA A PROGRAMA	PROGRAMA	PROYECTO	ACTIVIDAD/OBRA	INSTITUCION RECEPTORA		TIPO	CONCEPTO	CUENTA	SUBCUENTA	AUXILIAR	DENOMINACION DEL GASTO					Presupuesto Original Período Actual	Modificaciones Acumuladas	Vigente	Acumulado Anterior	Compromiso	Devengado	Pagado	Devengado a la fecha	Balance Disponible Anual	
1	2	3	4	5	6	7	8	9	10	11	12	13	14	15	16	17	18	19	20=18+19	21	22	23	24	25=21+23	26=20-25	
11(P)	01		00	0003	0000		2	2	8			OTROS SERVICIOS NO INCLUIDOS EN CONCEPTOS					100,000.00	0.00	100,000.00	69,500.00	0.00	0.00	0.00	69,500.00	30,500.00	
11(P)	01		00	0003	0000		2	2	8	7		Servicios Técnicos y Profesionales					100,000.00	0.00	100,000.00	69,500.00	0.00	0.00	0.00	69,500.00	30,500.00	
11(P)	01		00	0003	0000		2	2	8	7	05	Servicios de informática y sistemas computarizados	1.1.01	30	9998	102	100,000.00	0.00	100,000.00	69,500.00	0.00	0.00	0.00	69,500.00	30,500.00	
11(P)	01		00	0004	0000							SERVICIOS ADMINISTRATIVOS Y FINANCIEROS					1,174,580.27	0.00	1,174,580.27	587,807.71	81,296.97	81,296.97	81,296.97	669,204.68	505,375.59	
11(P)	01		00	0004	0000							NO APLICA					1,174,580.27	0.00	1,174,580.27	587,807.71	81,296.97	81,296.97	81,296.97	669,204.68	505,375.59	
11(P)	01		00	0004	0000		2					GASTOS					1,174,580.27	0.00	1,174,580.27	587,807.71	81,296.97	81,296.97	81,296.97	669,204.68	505,375.59	
11(P)	01		00	0004	0000		2	1				REMUNERACIONES Y CONTRIBUCIONES					1,144,465.01	0.00	1,144,465.01	576,066.36	80,245.56	80,245.56	80,245.56	669,204.68	505,375.59	
11(P)	01		00	0004	0000		2	1	1			REMUNERACIONES					897,000.00	0.00	897,000.00	482,759.56	70,245.56	70,245.56	70,245.56	669,204.68	505,375.59	
11(P)	01		00	0004	0000		2	1	1	1		Remuneraciones al personal fijo					828,000.00	0.00	828,000.00	482,759.56	70,245.56	70,245.56	70,245.56	669,204.68	505,375.59	
11(P)	01		00	0004	0000		2	1	1	1	01	Sueldos fijos	1.1.02	20	1955	100	828,000.00	0.00	828,000.00	482,759.56	70,245.56	70,245.56	70,245.56	669,204.68	505,375.59	
11(P)	01		00	0004	0000		2	1	1	4		Sueldo anual no.13	1.1.02	20	1955	100	69,000.00	0.00	69,000.00	0.00	0.00	0.00	0.00	0.00	69,000.00	0.00
11(P)	01		00	0004	0000		2	1	1	4	01	Sueldo Anual No. 13	1.1.02	20	1955	100	69,000.00	0.00	69,000.00	0.00	0.00	0.00	0.00	0.00	69,000.00	0.00
11(P)	01		00	0004	0000		2	1	3	2		DIETAS Y GASTOS DE REPRESENTACIÓN					120,000.00	0.00	120,000.00	70,000.00	10,000.00	10,000.00	10,000.00	80,000.00	40,000.00	
11(P)	01		00	0004	0000		2	1	3	2	01	Gastos de representación	1.1.02	20	1955	100	120,000.00	0.00	120,000.00	70,000.00	10,000.00	10,000.00	10,000.00	80,000.00	40,000.00	
11(P)	01		00	0004	0000		2	1	3	2	01	Gastos de representación en el país	1.1.02	20	1955	100	120,000.00	0.00	120,000.00	70,000.00	10,000.00	10,000.00	10,000.00	80,000.00	40,000.00	
11(P)	01		00	0004	0000		2	1	5	1		CONTRIBUCIONES A LA SEGURIDAD SOCIAL					127,465.61	0.00	127,465.61	23,306.80	0.00	0.00	0.00	23,306.80	104,158.21	
11(P)	01		00	0004	0000		2	1	5	1	01	Contribuciones al seguro de salud	1.1.02	20	1955	100	58,788.00	0.00	58,788.00	0.00	0.00	0.00	0.00	0.00	58,788.00	0.00
11(P)	01		00	0004	0000		2	1	5	1	01	Contribuciones al seguro de pensiones	1.1.02	20	1955	100	57,960.00	0.00	57,960.00	23,306.80	0.00	0.00	0.00	0.00	23,306.80	34,653.20
11(P)	01		00	0004	0000		2	1	5	2	01	Contribuciones al seguro de pensiones	1.1.02	20	1955	100	57,960.00	0.00	57,960.00	23,306.80	0.00	0.00	0.00	0.00	23,306.80	34,653.20
11(P)	01		00	0004	0000		2	1	5	3	01	Contribuciones al seguro de riesgo laboral	1.1.02	20	1955	100	10,717.01	0.00	10,717.01	0.00	0.00	0.00	0.00	0.00	10,717.01	0.00
11(P)	01		00	0004	0000		2	1	5	3	01	CONTRATACIÓN DE SERVICIOS					30,115.26	0.00	30,115.26	11,841.35	1,051.41	81,296.97	1,051.41	12,892.76	17,222.50	
11(P)	01		00	0004	0000		2	2	8	2		OTROS SERVICIOS NO INCLUIDOS EN CONCEPTOS					30,115.26	0.00	30,115.26	11,841.35	1,051.41	1,051.41	1,051.41	12,892.76	17,222.50	
11(P)	01		00	0004	0000		2	2	8	2	01	Comisiones y gastos	1.1.02	20	1955	100	30,115.26	0.00	30,115.26	11,841.35	1,051.41	1,051.41	1,051.41	1,051.41	12,892.76	17,222.50
12(S)	01											SERVICIO					9,586,016.08	23,000.00	9,609,016.08	5,111,976.76	697,044.60	697,044.60	697,044.60	5,809,021.36	3,799,994.72	
12(S)	01											NORMAS, POLÍTICAS Y ADMINISTRACIÓN MUNICIPAL					1,756,400.00	0.00	1,756,400.00	154,713.54	154,713.54	154,713.54	154,713.54	817,308.98	939,091.02	
12(S)	01		00									N/A					1,756,400.00	0.00	1,756,400.00	154,713.54	154,713.54	154,713.54	154,713.54	817,308.98	939,091.02	
12(S)	01		00	0003	0000							ADMINISTRACIÓN MUNICIPAL					1,646,400.00	0.00	1,646,400.00	154,713.54	154,713.54	154,713.54	154,713.54	759,373.94	887,026.06	
12(S)	01		00	0003	0000							NO APLICA					1,646,400.00	0.00	1,646,400.00	154,713.54	154,713.54	154,713.54	154,713.54	759,373.94	887,026.06	
12(S)	01		00	0003	0000		2					GASTOS					1,646,400.00	0.00	1,646,400.00	154,713.54	154,713.54	154,713.54	154,713.54	759,373.94	887,026.06	
12(S)	01		00	0003	0000		2	1				REMUNERACIONES Y CONTRIBUCIONES					560,400.00	0.00	560,400.00	44,200.00	44,200.00	44,200.00	44,200.00	227,713.90	332,686.10	
12(S)	01		00	0003	0000		2	1	1			REMUNERACIONES					320,400.00	0.00	320,400.00	24,200.00	24,200.00	24,200.00	24,200.00	172,686.10	147,713.90	
12(S)	01		00	0003	0000		2	1	1	3		Sueldos al personal fijo en trámite de pensiones					320,400.00	0.00	320,400.00	148,486.10	24,200.00	24,200.00	24,200.00	172,686.10	147,713.90	
12(S)	01		00	0003	0000		2	1	1	3	01	Sueldos al personal fijo en trámite de pensiones	1.1.01	20	1955	100	320,400.00	0.00	320,400.00	148,486.10	24,200.00	24,200.00	24,200.00	172,686.10	147,713.90	
12(S)	01		00	0003	0000		2	1	3	1		DIETAS Y GASTOS DE REPRESENTACIÓN					240,000.00	0.00	240,000.00	200,000.00	20,000.00	20,000.00	20,000.00	160,000.00	80,000.00	
12(S)	01		00	0003	0000		2	1	3	1	01	Dietas	1.1.01	20	1955	100	240,000.00	0.00	240,000.00	140,000.00	20,000.00	20,000.00	20,000.00	160,000.00	80,000.00	
12(S)	01		00	0003	0000		2	1	3	1	01	Dietas en el país	1.1.01	20	1955	100	240,000.00	0.00	240,000.00	140,000.00	20,000.00	20,000.00	20,000.00	160,000.00	80,000.00	
12(S)	01		00	0003	0000		2	2				CONTRATACIÓN DE SERVICIOS					520,000.00	0.00	520,000.00	147,311.77	5,413.54	49,613.54	5,413.54	24,800.00	367,274.69	
12(S)	01		00	0003	0000		2	2	1			SERVICIOS BÁSICOS					125,000.00	0.00	125,000.00	53,631.50	1,913.54	1,913.54	1,913.54	55,545.04	69,454.96	
12(S)	01		00	0003	0000		2	2	1	2		Servicios telefónico de larga distancia					50,000.00	0.00	50,000.00	34,950.00	1,913.54	1,913.54	1,913.54	36,863.54	13,136.46	
12(S)	01		00	0003	0000		2	2	1	2	01	Servicios telefónico de larga distancia	1.1.01	20	1955	100	50,000.00	0.00	50,000.00	34,950.00	1,913.54	1,913.54	1,913.54	36,863.54	13,136.46	
12(S)	01		00	0003	0000		2	2	1	3		Teléfono local					50,000.00	0.00	50,000.00	9,821.50	0.00	0.00	0.00	9,821.50	40,178.50	
12(S)	01		00	0003	0000		2	2	1	3	01	Teléfono local	1.1.01	20	1955	100	50,000.00	0.00	50,000.00	9,821.50	0.00	0.00	0.00	9,821.50	40,178.50	
12(S)	01		00	0003	0000		2	2	1	7		Agua					25,000.00	0.00	25,000.00	8,860.00	0.00	0.00	0.00	8,860.00	16,140.00	
12(S)	01																									

MINISTERIO DE HACIENDA
CENTRALIZACIÓN DE LA INFORMACIÓN FINANCIERA DEL ESTADO
EJECUCIÓN DE LOS GASTOS Y APLICACIONES FINANCIERAS POR DESTINO DE FONDOS Y ESTRUCTURA
CORRESPONDIENTE AL MES DE AGOSTO DEL AÑO 2021

FORM. EP-02														DESTINO DE FONDO: TODOS											
CODIGO DEL CAPITULO: 7141														ESTADO: Aprobado											
DENOMINACION: AYUNTAMIENTO MUNICIPAL DE VILLA RIVA																									
DESTINO DE FONDO	Estructura					CODIGO SNP	Clasificador de Gasto					FUNCION	FUENTE FINANCIAMIENTO	FUENTE ESPECIFICA	ORGANISMO FINANCIADOR	Presupuesto			Etapas del Gasto						
	PARTIDA NO ASIGNADA A PROGRAMA	PROGRAMA	PROYECTO	ACTIVIDAD/UBIERA	INSTITUCION RECEPTORA		TIPO	CONCEPTO	CUENTA	SUBCUENTA	AUXILIAR					DENOMINACION DEL GASTO	Presupuesto Original Período Actual	Modificaciones Acumuladas	Vigente	Acumulado Anterior	Compromiso	Devengado	Pagado	Devengado a la fecha	Balanza Disponible Anual
1	2	3	4	5	6	7	8	9	10	11	12	13	14	15	16	17	18	19	20=18 + 19	21	22	23	24	25 = 21 + 23	26= 20-25
12(S)	12	00	0002	0000			2	3				MATERIALES Y SUMINISTROS					220,000.00	104000.00	324,000.00	176,279.00	0.00	230,733.80	0.00	44,200.00	147,721.00
12(S)	12	00	0002	0000			2	3	1	1		ALIMENTOS Y PRODUCTOS AGROFORESTALES					40,000.00	104000.00	144,000.00	132,079.00	0.00	0.00	0.00	132,079.00	11,921.00
12(S)	12	00	0002	0000			2	3	1	1	01	Alimentos y bebidas para personas	3.2.01	20	1955	100	40,000.00	104000.00	144,000.00	132,079.00	0.00	0.00	0.00	132,079.00	11,921.00
12(S)	12	00	0002	0000			2	3	3			PRODUCTOS DE CUERO, CAUCHO Y PLÁSTICO					50,000.00	0.00	50,000.00	0.00	0.00	0.00	0.00	0.00	50,000.00
12(S)	12	00	0002	0000			2	3	3	3		Uñas y neumáticos					50,000.00	0.00	50,000.00	0.00	0.00	0.00	0.00	0.00	50,000.00
12(S)	12	00	0002	0000			2	3	3	3	01	Uñas y neumáticos	3.2.01	20	1955	100	50,000.00	0.00	50,000.00	0.00	0.00	0.00	0.00	0.00	50,000.00
12(S)	12	00	0002	0000			2	3	9			PRODUCTOS Y ÚTILES VARIOS					130,000.00	0.00	130,000.00	44,200.00	0.00	0.00	0.00	44,200.00	85,800.00
12(S)	12	00	0002	0000			2	3	9	1		Material para limpieza					50,000.00	0.00	50,000.00	0.00	0.00	0.00	0.00	0.00	50,000.00
12(S)	12	00	0002	0000			2	3	9	1	01	Material para limpieza	3.2.01	20	1955	100	50,000.00	0.00	50,000.00	0.00	0.00	0.00	0.00	0.00	50,000.00
12(S)	12	00	0002	0000			2	3	9	6		Productos eléctricos y afines					30,000.00	0.00	30,000.00	2,200.00	0.00	0.00	0.00	2,200.00	27,800.00
12(S)	12	00	0002	0000			2	3	9	6	01	Productos eléctricos y afines	3.2.01	20	1955	100	30,000.00	0.00	30,000.00	2,200.00	0.00	0.00	0.00	2,200.00	27,800.00
12(S)	12	00	0002	0000			2	3	9	9		Productos y útiles varios no identificados					50,000.00	0.00	50,000.00	42,000.00	0.00	0.00	0.00	42,000.00	8,000.00
12(S)	12	00	0002	0000			2	3	9	9	01	Productos y útiles varios no identificados	3.2.01	20	1955	100	50,000.00	0.00	50,000.00	42,000.00	0.00	0.00	0.00	42,000.00	8,000.00
12(S)	12	00	0004	0000			2	3	9	9		SUPERVISIÓN Y ADMINISTRACIÓN DE CEMENTERIOS					126,208.00	0.00	126,208.00	58,022.50	8,500.00	8,500.00	8,500.00	66,522.50	59,685.50
12(S)	12	00	0004	0000			2	3	9	9		NO APLICA					126,208.00	0.00	126,208.00	58,022.50	8,500.00	8,500.00	8,500.00	66,522.50	59,685.50
12(S)	12	00	0004	0000			2	3	9	9		GASTOS					126,208.00	0.00	126,208.00	58,022.50	8,500.00	8,500.00	8,500.00	66,522.50	59,685.50
12(S)	12	00	0004	0000			2	1				REMUNERACIONES Y CONTRIBUCIONES					126,208.00	0.00	126,208.00	58,022.50	8,500.00	8,500.00	8,500.00	66,522.50	59,685.50
12(S)	12	00	0004	0000			2	1	1			REMUNERACIONES					110,500.00	0.00	110,500.00	58,022.50	8,500.00	8,500.00	8,500.00	66,522.50	43,977.50
12(S)	12	00	0004	0000			2	1	1	1		Remuneraciones al personal fijo					102,000.00	0.00	102,000.00	58,022.50	8,500.00	8,500.00	8,500.00	66,522.50	35,477.50
12(S)	12	00	0004	0000			2	1	1	1	01	Sueldos fijos	3.1.01	20	1955	100	102,000.00	0.00	102,000.00	58,022.50	8,500.00	8,500.00	8,500.00	66,522.50	35,477.50
12(S)	12	00	0004	0000			2	1	1	4		Sueldo anual no.13					8,500.00	0.00	8,500.00	0.00	0.00	0.00	0.00	0.00	8,500.00
12(S)	12	00	0004	0000			2	1	1	4	01	Sueldo Anual No. 13	3.1.01	20	1955	100	8,500.00	0.00	8,500.00	0.00	0.00	0.00	0.00	0.00	8,500.00
12(S)	12	00	0004	0000			2	1	5			CONTRIBUCIONES A LA SEGURIDAD SOCIAL					15,708.00	0.00	15,708.00	0.00	0.00	0.00	0.00	0.00	15,708.00
12(S)	12	00	0004	0000			2	1	5	1		Contribuciones al seguro de salud					7,242.00	0.00	7,242.00	0.00	0.00	0.00	0.00	0.00	7,242.00
12(S)	12	00	0004	0000			2	1	5	1	01	Contribuciones al seguro de salud	3.1.01	30	9996	102	7,242.00	0.00	7,242.00	0.00	0.00	0.00	0.00	0.00	7,242.00
12(S)	12	00	0004	0000			2	1	5	2		Contribuciones al seguro de pensiones					7,140.00	0.00	7,140.00	0.00	0.00	0.00	0.00	0.00	7,140.00
12(S)	12	00	0004	0000			2	1	5	2	01	Contribuciones al seguro de pensiones	3.1.01	20	1955	100	7,140.00	0.00	7,140.00	0.00	0.00	0.00	0.00	0.00	7,140.00
12(S)	12	00	0004	0000			2	1	5	3		Contribuciones al seguro de riesgo laboral					1,326.00	0.00	1,326.00	0.00	0.00	0.00	0.00	0.00	1,326.00
12(S)	12	00	0004	0000			2	1	5	3	01	Contribuciones al seguro de riesgo laboral	3.1.01	20	1955	100	1,326.00	0.00	1,326.00	0.00	0.00	0.00	0.00	0.00	1,326.00
12(S)	12	00	0005	0000			2	1	5	3		ADMINISTRACIÓN Y REPARACIÓN DE UNIDADES					683,008.00	0.00	683,008.00	264,452.80	32,374.07	32,374.07	32,374.07	296,826.87	386,181.13
12(S)	12	00	0005	0000			2	1	5	3		NO APLICA					683,008.00	0.00	683,008.00	264,452.80	32,374.07	32,374.07	32,374.07	296,826.87	386,181.13
12(S)	12	00	0005	0000			2	1	5	3		GASTOS					683,008.00	0.00	683,008.00	264,452.80	32,374.07	32,374.07	32,374.07	296,826.87	386,181.13
12(S)	12	00	0005	0000			2	1	1			REMUNERACIONES Y CONTRIBUCIONES					683,008.00	0.00	683,008.00	264,452.80	32,374.07	32,374.07	32,374.07	296,826.87	386,181.13
12(S)	12	00	0005	0000			2	1	1	1		REMUNERACIONES					598,000.00	0.00	598,000.00	264,452.80	32,374.07	32,374.07	32,374.07	296,826.87	301,173.13
12(S)	12	00	0005	0000			2	1	1	1		Remuneraciones al personal fijo					552,000.00	0.00	552,000.00	264,452.80	32,374.07	32,374.07	32,374.07	296,826.87	255,173.13
12(S)	12	00	0005	0000			2	1	1	1	01	Sueldos fijos	2.1.02	20	1955	100	552,000.00	0.00	552,000.00	264,452.80	32,374.07	32,374.07	32,374.07	296,826.87	255,173.13
12(S)	12	00	0005	0000			2	1	1	4		Sueldo anual no.13					46,000.00	0.00	46,000.00	0.00	0.00	0.00	0.00	0.00	46,000.00
12(S)	12	00	0005	0000			2	1	1	4	01	Sueldo Anual No. 13	2.1.02	20	1955	100	46,000.00	0.00	46,000.00	0.00	0.00	0.00	0.00	0.00	46,000.00
12(S)	12	00	0005	0000			2	1	5			CONTRIBUCIONES A LA SEGURIDAD SOCIAL					85,008.00	0.00	85,008.00	0.00	0.00	0.00	0.00	0.00	85,008.00
12(S)	12	00	0005	0000			2	1	5	1		Contribuciones al seguro de salud					39,192.00	0.00	39,192.00	0.00	0.00	0.00	0.00	0.00	39,192.00
12(S)	12	00	0005	0000			2	1	5	1	01	Contribuciones al seguro de salud	2.1.02	20	1955	100	39,192.00	0.00	39,192.00	0.00	0.00	0.00	0.00	0.00	39,192.00
12(S)	12	00	0005	0000			2	1	5	2		Contribuciones al seguro de pensiones					38,640.00	0.00	38,640.00	0.00	0.00	0.00	0.00	0.00	38,640.00
12(S)	12	00	0005	0000			2	1	5	2	01	Contribuciones al seguro de pensiones	2.1.02	20	1955	100	38,640.00	0.00	38,640.00	0.00	0.00	0.00	0.00	0.00	38,640.00
12(S)	12	00	0005	0000			2	1	5	3		Contribuciones al seguro de riesgo laboral					7,176.00	0.00	7,176.00	0.00	0.00	0.00	0.00	0.00	7,176.00
12(S)	12	00	0005	0000			2	1	5	3	01	Contribuciones al seguro de riesgo laboral	2.1.02	20	1955	100	7,176.00	0.00	7,176.00	0.00	0.00	0.00	0.00	0.00	7,176.00
12(S)	12	00	0009	0000			2	1	5	3		PREVENCIÓN Y EXTINCIÓN DE INCENDIOS					13,0								

FORM. EP-02

CODIGO DEL CAPITULO: 7141

DENOMINACION: AYUNTAMIENTO MUNICIPAL DE VILLA RIVA

DESTINO DE FONDO: TODOS

ESTADO: Aprobado

DESTINO DE FONDO	Estructura					CODIGO SNP	Clasificador de Gasto						FUNCION	FUENTE FINANCIAMIENTO	FUENTE ESPECIFICA	ORGANISMO FINANCIADOR	Presupuesto				Etapas del Gasto				
	PARTIDA NO ASIGNADA A PROGRAMA	PROGRAMA	PROYECTO	ACTIVIDAD/OBRA	INSTITUCION RECEPTORA		TIPO	CONCEPTO	CUENTA	SUBCUENTA	AJUDILIAR	DENOMINACION DEL GASTO					Presupuesto Original Período Actual	Modificaciones Acumuladas	Vigente	Acumulado Anterior	Compromiso	Devengado	Pagado	Devengado a la fecha	Balance Disponible Anual
12(S)	12	00	0009	0000		2	1				GASTOS	13,000.00	0.00	13,000.00	6,586.30	940.90	940.90	940.90	7,527.20	5,472.80					
12(S)	12	00	0009	0000		2	1				REMUNERACIONES Y CONTRIBUCIONES	13,000.00	0.00	13,000.00	6,586.30	940.90	940.90	940.90	7,527.20	5,472.80					
12(S)	12	00	0009	0000		2	1	1			REMUNERACIONES	13,000.00	0.00	13,000.00	6,586.30	940.90	940.90	940.90	7,527.20	5,472.80					
12(S)	12	00	0009	0000		2	1	1	1		Remuneraciones al personal fijo	12,000.00	0.00	12,000.00	6,586.30	940.90	940.90	940.90	7,527.20	4,472.80					
12(S)	12	00	0009	0000		2	1	1	1	01	Sueldos fijos	12,000.00	0.00	12,000.00	6,586.30	940.90	940.90	940.90	7,527.20	4,472.80					
12(S)	12	00	0009	0000		2	1	1	4		Sueldo anual no.13	1,000.00	0.00	1,000.00	0.00	0.00	0.00	0.00	0.00	1,000.00					
12(S)	12	00	0009	0000		2	1	1	4	01	Sueldo Anual No. 13	1,000.00	0.00	1,000.00	0.00	0.00	0.00	0.00	0.00	1,000.00					
12(S)	14	00				2	1				GESTIÓN Y ADMINISTRACIÓN DE SERVICIOS SOCIALES	1,984,800.00	23,000.00	2,007,800.00	1,525,814.00	160,855.00	160,855.00	160,855.00	1,686,669.00	321,131.00					
12(S)	14	00				2	1				N/A	1,984,800.00	23,000.00	2,007,800.00	1,525,814.00	160,855.00	160,855.00	160,855.00	1,686,669.00	321,131.00					
12(S)	14	00	0001			2	1				ASISTENCIA SOCIAL	1,984,800.00	23,000.00	2,007,800.00	1,525,814.00	160,855.00	160,855.00	160,855.00	1,686,669.00	321,131.00					
12(S)	14	00	0001	0000		2	1				NO APLICA	1,984,800.00	23,000.00	2,007,800.00	1,525,814.00	160,855.00	160,855.00	160,855.00	1,686,669.00	321,131.00					
12(S)	14	00	0001	0000		2	3				GASTOS	1,984,800.00	23,000.00	2,007,800.00	1,525,814.00	160,855.00	160,855.00	160,855.00	1,686,669.00	321,131.00					
12(S)	14	00	0001	0000		2	3	3			MATERIALES Y SUMINISTROS	0.00	23,000.00	23,000.00	0.00	0.00	0.00	0.00	0.00	0.00	23,000.00				
12(S)	14	00	0001	0000		2	3	1			ALIMENTOS Y PRODUCTOS AGROFORESTALES	0.00	23,000.00	23,000.00	0.00	0.00	0.00	0.00	0.00	0.00	23,000.00				
12(S)	14	00	0001	0000		2	3	1	1		Alimentos y bebidas para personas	0.00	23,000.00	23,000.00	0.00	0.00	0.00	0.00	0.00	0.00	23,000.00				
12(S)	14	00	0001	0000		2	3	1	1	01	Alimentos y bebidas para personas	0.00	23,000.00	23,000.00	0.00	0.00	0.00	0.00	0.00	0.00	23,000.00				
12(S)	14	00	0001	0000		2	4				TRANSFERENCIAS CORRIENTES	1,984,800.00	0.00	1,984,800.00	1,525,814.00	160,855.00	160,855.00	160,855.00	1,686,669.00	298,131.00					
12(S)	14	00	0001	0000		2	4	1			TRANSFERENCIAS CORRIENTES AL SECTOR PRIVADO	1,984,800.00	0.00	1,984,800.00	1,525,814.00	160,855.00	160,855.00	160,855.00	1,686,669.00	298,131.00					
12(S)	14	00	0001	0000		2	4	1	2		Ayudas y donaciones a personas	1,984,800.00	0.00	1,984,800.00	1,525,814.00	160,855.00	160,855.00	160,855.00	1,686,669.00	298,131.00					
12(S)	14	00	0001	0000		2	4	1	2	01	Ayudas y donaciones programadas a hogares y personas	1,684,800.00	0.00	1,684,800.00	1,225,899.00	160,855.00	160,855.00	160,855.00	1,386,754.00	298,046.00					
12(S)	14	00	0001	0000		2	4	1	2	02	Ayudas y donaciones ocasionales a hogares y personas	300,000.00	0.00	300,000.00	299,915.00	0.00	0.00	0.00	299,915.00	85.00					
12(S)	15	00				2	1				FOMENTO DE LA CULTURA, DEPORTE Y RECREACIÓN	296,692.00	0.00	296,692.00	148,825.75	16,500.00	16,500.00	16,500.00	165,325.75	131,366.25					
12(S)	15	00				2	1				N/A	296,692.00	0.00	296,692.00	148,825.75	16,500.00	16,500.00	16,500.00	165,325.75	131,366.25					
12(S)	15	00	0002			2	1				DESARROLLO DE EVENTOS DEPORTIVOS Y RECREACIÓN	296,692.00	0.00	296,692.00	148,825.75	16,500.00	16,500.00	16,500.00	165,325.75	131,366.25					
12(S)	15	00	0002	0000		2	1				NO APLICA	296,692.00	0.00	296,692.00	148,825.75	16,500.00	16,500.00	16,500.00	165,325.75	131,366.25					
12(S)	15	00	0002	0000		2	1				GASTOS	296,692.00	0.00	296,692.00	148,825.75	16,500.00	16,500.00	16,500.00	165,325.75	131,366.25					
12(S)	15	00	0002	0000		2	1	1			REMUNERACIONES Y CONTRIBUCIONES	246,692.00	0.00	246,692.00	114,465.75	16,500.00	16,500.00	16,500.00	130,965.75	115,726.25					
12(S)	15	00	0002	0000		2	1	1			REMUNERACIONES	216,200.00	0.00	216,200.00	114,465.75	16,500.00	16,500.00	16,500.00	130,965.75	85,234.25					
12(S)	15	00	0002	0000		2	1	1	1		Remuneraciones al personal fijo	198,000.00	0.00	198,000.00	114,465.75	16,500.00	16,500.00	16,500.00	130,965.75	67,034.25					
12(S)	15	00	0002	0000		2	1	1	1	01	Sueldos fijos	198,000.00	0.00	198,000.00	114,465.75	16,500.00	16,500.00	16,500.00	130,965.75	67,034.25					
12(S)	15	00	0002	0000		2	1	1	4		Sueldo anual no.13	18,200.00	0.00	18,200.00	0.00	0.00	0.00	0.00	0.00	18,200.00					
12(S)	15	00	0002	0000		2	1	1	4	01	Sueldo Anual No. 13	18,200.00	0.00	18,200.00	0.00	0.00	0.00	0.00	0.00	18,200.00					
12(S)	15	00	0002	0000		2	1	5			CONTRIBUCIONES A LA SEGURIDAD SOCIAL	36,492.00	0.00	36,492.00	0.00	0.00	0.00	0.00	0.00	36,492.00					
12(S)	15	00	0002	0000		2	1	5	1		Contribuciones al seguro de salud	14,058.00	0.00	14,058.00	0.00	0.00	0.00	0.00	0.00	14,058.00					
12(S)	15	00	0002	0000		2	1	5	1	01	Contribuciones al seguro de salud	14,058.00	0.00	14,058.00	0.00	0.00	0.00	0.00	0.00	14,058.00					
12(S)	15	00	0002	0000		2	1	5	2		Contribuciones al seguro de pensiones	13,860.00	0.00	13,860.00	0.00	0.00	0.00	0.00	0.00	13,860.00					
12(S)	15	00	0002	0000		2	1	5	2	01	Contribuciones al seguro de pensiones	13,860.00	0.00	13,860.00	0.00	0.00	0.00	0.00	0.00	13,860.00					
12(S)	15	00	0002	0000		2	1	5	3		Contribuciones al seguro de riesgo laboral	2,574.00	0.00	2,574.00	0.00	0.00	0.00	0.00	0.00	2,574.00					
12(S)	15	00	0002	0000		2	1	5	3	01	Contribuciones al seguro de riesgo laboral	2,574.00	0.00	2,574.00	0.00	0.00	0.00	0.00	0.00	2,574.00					
12(S)	15	00	0002	0000		2	3				MATERIALES Y SUMINISTROS	50,000.00	0.00	50,000.00	34,360.00	0.00	16,500.00	0.00	9,360.00	15,640.00					
12(S)	15	00	0002	0000		2	3	1			ALIMENTOS Y PRODUCTOS AGROFORESTALES	25,000.00	0.00	25,000.00	25,000.00	0.00	0.00	0.00	25,000.00	0.00					
12(S)	15	00	0002	0000		2	3	1	1		Alimentos y bebidas para personas	25,000.00	0.00	25,000.00	25,000.00	0.00	0.00	0.00	25,000.00	0.00					
12(S)	15	00	0002	0000		2	3	1	1	01	Alimentos y bebidas para personas	25,000.00	0.00	25,000.00	25,000.00	0.00	0.00	0.00	25,000.00	0.00					
12(S)	15	00	0002	0000		2	3	9			PRODUCTOS Y ÚTILES VARIOS	25,000.00	0.00	25,000.00	9,360.00	0.00	0.00	0.00	9,360.00	15,640.00					
12(S)	15	00	0002	0000		2	3	9	4		Útiles destinados a actividades deportivas, culturales y	25,000.00	0.00	25,000.00	9,360.00	0.00	0.00	0.00	9,360.00	15,640.00					
12(S)	15	00	0002	0000		2	3	9	4	01	Útiles destinados a actividades deportivas, culturales y	25,000.00	0.00	25,000.00	9,360.00	0.00	0.00	0.00	9,360.00	15,640.00					
13(E)	15	00									EDUCACION	1,237,160.14	0.00	1,237,160.14	619,345.67	75,310.87	75,310.87	75,310.87	694,656.54	542,503.60					
13(E)	15	00									FOMENTO DE LA CULTURA, DEPORTE Y RECREACIÓN	1,237,160.14	0.00	1,237,160.14	619,345.67	75,310.87	75,310.87	75,310.87	694,656.54	542,503.60					
13(E)	15	00									N/A	1,237,160.14	0.00	1,237,160.14	619,345.67	75,310.87	75,310.87	75,310.87	694,656.54	542,503.60					

Karing Laredes
ELABORADOR POR



Luz A. Mera M.
REVISADO POR

[Signature]
AUTORIZADO POR

MINISTERIO DE HACIENDA
CENTRALIZACIÓN DE LA INFORMACIÓN FINANCIERA DEL ESTADO
EJECUCIÓN DE LOS GASTOS Y APLICACIONES FINANCIERAS POR DESTINO DE FONDOS Y ESTRUCTURA
CORRESPONDIENTE AL MES DE AGOSTO DEL AÑO 2021

FORM. EP-02

CODIGO DEL CAPITULO: 7141

DENOMINACION: AYUNTAMIENTO MUNICIPAL DE VILLA RIVA

DESTINO DE FONDO: TODOS

ESTADO: Aprobado

DESTINO DE FONDO	Estructura				INSTITUCION RECEPTORA	CODIGO SHIP	Clasificador de Gasto					DENOMINACION DEL GASTO	FUNCION	FUENTE FINANCIAMIENTO	FUENTE ESPECIFICA	ORGANISMO FINANCIADOR	Presupuesto			Etapas del Gasto					
	PARTIDA NO ASIGNADA A PROGRAMA	PROGRAMA	PROYECTO	ACTIVIDAD/OBRA			TIPO	CONCEPTO	CUENTA	SUBCUENTA	AUXILIAR						Presupuesto Original Periodo Actual	Modificaciones Acumuladas	Vigente	Acumulado Anterior	Compromiso	Devengado	Pagado	Devengado a la fecha	Balance Disponible Anual
1	2	3	4	5	6	7	8	9	10	11	12	13	14	15	16	17	18	19	20=18+19	21	22	23	24	25=21+23	26=20-25
21(1)	11	00	0001	0000			2					GASTOS					4,998,581.31	800,000.00	5,798,581.31	4,411,144.16	233,862.21	233,862.21	233,862.21	4,645,006.37	1,153,574.94
21(1)	11	00	0001	0000			2	1				REMUNERACIONES Y CONTRIBUCIONES					4,998,581.31	800,000.00	5,798,581.31	4,411,144.16	233,862.21	233,862.21	233,862.21	4,645,006.37	1,153,574.94
21(1)	11	00	0001	0000			2	1	1			REMUNERACIONES					150,000.00	0.00	150,000.00	149,500.00	0.00	0.00	0.00	149,500.00	500.00
21(1)	11	00	0001	0000			2	1	1	2		Remuneraciones al personal con carácter transitorio					150,000.00	0.00	150,000.00	149,500.00	0.00	0.00	0.00	149,500.00	500.00
21(1)	11	00	0001	0000			2	1	1	2	01	Personal igualado	2.5.03	20	1955	100	150,000.00	0.00	150,000.00	149,500.00	0.00	0.00	0.00	149,500.00	500.00
21(1)	11	00	0001	0000			2	2				CONTRATACION DE SERVICIOS					1,826,581.31	470,000.00	2,296,581.31	1,866,496.65	38,644.21	38,644.21	38,644.21	127,929.06	391,440.45
21(1)	11	00	0001	0000			2	2	2			PUBLICIDAD, IMPRESIÓN Y ENCUADERNACIÓN					50,000.00	0.00	50,000.00	0.00	0.00	0.00	0.00	0.00	50,000.00
21(1)	11	00	0001	0000			2	2	2	2	01	Impresión, encuadernación y rotulación	2.5.03	20	1955	100	50,000.00	0.00	50,000.00	0.00	0.00	0.00	0.00	0.00	50,000.00
21(1)	11	00	0001	0000			2	2	4			TRANSPORTE Y ALMACENAJE					30,000.00	0.00	30,000.00	0.00	0.00	0.00	0.00	0.00	30,000.00
21(1)	11	00	0001	0000			2	2	4	4		Peaje	2.5.03	20	1955	100	30,000.00	0.00	30,000.00	0.00	0.00	0.00	0.00	0.00	30,000.00
21(1)	11	00	0001	0000			2	2	4	4	01	Peaje	2.5.03	20	1955	100	30,000.00	0.00	30,000.00	0.00	0.00	0.00	0.00	0.00	30,000.00
21(1)	11	00	0001	0000			2	2	5			ALQUILERES Y RENTAS					450,000.00	0.00	450,000.00	289,788.20	36,144.21	36,144.21	36,144.21	325,932.41	124,067.59
21(1)	11	00	0001	0000			2	2	5	1		Alquileres y rentas de edificaciones y locales					50,000.00	0.00	50,000.00	42,340.00	0.00	0.00	0.00	42,340.00	7,660.00
21(1)	11	00	0001	0000			2	2	5	1	01	Alquileres y rentas de edificaciones y locales	2.5.03	20	1955	100	50,000.00	0.00	50,000.00	42,340.00	0.00	0.00	0.00	42,340.00	7,660.00
21(1)	11	00	0001	0000			2	2	5	4		Alquileres de equipos de transporte, tracción y					300,000.00	0.00	300,000.00	175,000.00	36,144.21	36,144.21	36,144.21	211,144.21	88,855.79
21(1)	11	00	0001	0000			2	2	5	4	01	Alquileres de equipos de transporte, tracción y elevación	2.5.03	20	1955	100	300,000.00	0.00	300,000.00	175,000.00	36,144.21	36,144.21	36,144.21	211,144.21	88,855.79
21(1)	11	00	0001	0000			2	2	5	8		Otros alquileres					100,000.00	0.00	100,000.00	72,448.20	0.00	0.00	0.00	72,448.20	27,551.80
21(1)	11	00	0001	0000			2	2	5	8	01	Otros alquileres y arrendamientos por derechos de usos	2.5.03	20	1955	100	100,000.00	0.00	100,000.00	72,448.20	0.00	0.00	0.00	72,448.20	27,551.80
21(1)	11	00	0001	0000			2	2	6			SEGUROS					70,000.00	0.00	70,000.00	0.00	0.00	0.00	0.00	0.00	70,000.00
21(1)	11	00	0001	0000			2	2	6	2		Seguro de bienes muebles					70,000.00	0.00	70,000.00	0.00	0.00	0.00	0.00	0.00	70,000.00
21(1)	11	00	0001	0000			2	2	6	2	01	Seguro de bienes muebles	2.5.03	20	1955	100	70,000.00	0.00	70,000.00	0.00	0.00	0.00	0.00	0.00	70,000.00
21(1)	11	00	0001	0000			2	2	7			SERVICIOS DE CONSERVACIÓN, REPARACIONES MENORES					1,050,000.00	470,000.00	1,520,000.00	1,448,779.39	2,500.00	2,500.00	2,500.00	1,451,279.39	68,720.61
21(1)	11	00	0001	0000			2	2	7	1		Contratación de mantenimiento y reparaciones menores					750,000.00	470,000.00	1,220,000.00	1,162,202.36	0.00	0.00	0.00	1,162,202.36	57,797.64
21(1)	11	00	0001	0000			2	2	7	1	01	Reparaciones y mantenimientos menores en edificaciones	2.5.03	20	1955	100	350,000.00	0.00	350,000.00	319,760.00	0.00	0.00	0.00	319,760.00	30,240.00
21(1)	11	00	0001	0000			2	2	7	1	04	Mantenimiento y reparación de obras de ingeniería civil o	2.5.03	20	1955	100	400,000.00	200,000.00	600,000.00	586,557.36	0.00	0.00	0.00	586,557.36	13,442.64
21(1)	11	00	0001	0000			2	2	7	1	04	Mantenimiento y reparación de obras de ingeniería civil o	2.5.03	30	9996	102	0.00	270,000.00	270,000.00	255,885.00	0.00	0.00	0.00	255,885.00	14,115.00
21(1)	11	00	0001	0000			2	2	7	2		Mantenimiento y reparación de maquinarias y equipos					300,000.00	0.00	300,000.00	286,577.03	2,500.00	2,500.00	2,500.00	289,077.03	10,922.97
21(1)	11	00	0001	0000			2	2	7	2	06	Mantenimiento y reparación de equipos de transporte,	2.5.03	20	1955	100	300,000.00	0.00	300,000.00	286,577.03	2,500.00	2,500.00	2,500.00	289,077.03	10,922.97
21(1)	11	00	0001	0000			2	2	8			OTROS SERVICIOS NO INCLUIDOS EN CONCEPTOS					176,581.31	0.00	176,581.31	127,929.06	0.00	0.00	0.00	127,929.06	48,652.25
21(1)	11	00	0001	0000			2	2	8	2		Comisiones y gastos					31,581.31	0.00	31,581.31	11,829.06	0.00	0.00	0.00	11,829.06	19,752.25
21(1)	11	00	0001	0000			2	2	8	2	01	Comisiones y gastos	2.5.03	20	1955	100	31,581.31	0.00	31,581.31	11,829.06	0.00	0.00	0.00	11,829.06	19,752.25
21(1)	11	00	0001	0000			2	2	8	7		Servicios Técnicos y Profesionales					145,000.00	0.00	145,000.00	116,300.00	0.00	0.00	0.00	116,300.00	28,700.00
21(1)	11	00	0001	0000			2	2	8	7	01	Servicios de ingeniería, arquitectura, investigaciones y análisis	2.5.03	20	1955	100	70,000.00	0.00	70,000.00	70,000.00	0.00	0.00	0.00	70,000.00	0.00
21(1)	11	00	0001	0000			2	2	8	7	03	Servicios de contabilidad y auditoría	2.5.03	20	1955	100	75,000.00	0.00	75,000.00	46,300.00	0.00	0.00	0.00	46,300.00	28,700.00
21(1)	11	00	0001	0000			2	2	8	7	03	Servicios de contabilidad y auditoría	2.5.03	30	9996	102	0.00	130,000.00	130,000.00	121,856.95	0.00	0.00	0.00	121,856.95	8,343.05
21(1)	11	00	0001	0000			2	2	3	1		MATERIALES Y SUMINISTROS					2,822,000.00	130,000.00	2,952,000.00	2,021,859.51	195,218.00	233,862.21	195,218.00	445,675.56	734,922.49
21(1)	11	00	0001	0000			2	2	3	1		ALIMENTOS Y PRODUCTOS AGROFORESTALES					75,000.00	0.00	75,000.00	29,250.00	0.00	0.00	0.00	29,250.00	45,750.00
21(1)	11	00	0001	0000			2	2	3	1	01	Alimentos y bebidas para personas	2.5.03	20	1955	100	75,000.00	0.00	75,000.00	29,250.00	0.00	0.00	0.00	29,250.00	45,750.00
21(1)	11	00	0001	0000			2	2	3	5		PRODUCTOS DE CUERO, CAUCHO Y PLÁSTICO					200,000.00	0.00	200,000.00	64,742.00	0.00	0.00	0.00	64,742.00	135,258.00
21(1)	11	00	0001	0000			2	2	3	5	01	Llantas y neumáticos	2.5.03	20	1955	100	200,000.00	0.00	200,000.00	64,742.00	0.00	0.00	0.00	64,742.00	135,258.00
21(1)	11	00	0001	0000			2	2	3	6		PRODUCTOS DE MINERALES, METÁLICOS Y NO					50,000.00	130,000.00	180,000.00	135,456.95	0.00	0.00	0.00	135,456.95	44,543.05
21(1)	11	00	0001	0000			2	2	3	6	9	Otros productos minerales no metálicos	2.5.03	20	1955	100	50,000.00	0.00	50,000.00	13,800.00	0.00	0.00	0.00	13,800.00	36,200.00
21(1)	11	00	0001	0000			2	2	3	6	9	Otros productos no metálicos	2.5.03	30	9996	102	0.00	130,000.00	130,000.00	121,856.95	0.00	0.00	0.00	121,856.95	8,343.05
21(1)	11	00	0001	0000			2	2																	

MINISTERIO DE HACIENDA
CENTRALIZACIÓN DE LA INFORMACIÓN FINANCIERA DEL ESTADO
EJECUCIÓN DE LOS GASTOS Y APLICACIONES FINANCIERAS POR DESTINO DE FONDOS Y ESTRUCTURA
CORRESPONDIENTE AL MES DE AGOSTO DEL AÑO 2021

FORM. EP-02		CODIGO DEL CAPITULO: 7141														DESTINO DE FONDO: TODOS										
DENOMINACION:		AYUNTAMIENTO MUNICIPAL DE VILLA RIVA														ESTADO: Aprobado										
DESTINO DE FONDO	Estructura					INSTITUCION RECEPTORA	CODIGO SNP	Clasificador de Gasto					FUNCION	FUENTE FINANCIAMIENTO	FUENTE ESPECIFICA	ORGANISMO FINANCIADOR	Presupuesto			Etapas del Gasto						
	PARTIDA NO ASIGNADA A PROGRAMA	PROGRAMA	PROYECTO	ACTIVIDAD/OBRA	DENOMINACION DEL GASTO			TIPO	CONCEPTO	CUENTA	SUBCUENTA	AUXILIAR					Presupuesto Original Periodo Actual	Modificaciones Acumuladas	Vigente	Acumulado Anterior	Compromiso	Devengado	Pagado	Devengado a la fecha	Balance Disponible Anual	
1	2	3	4	5	6	7	8	9	10	11	12	13	14	15	16	17	18	19	20=18 + 19	21	22	23	24	25 = 21 + 23	26 = 20-25	
21(1)		11	00	0001	0000		2	3	7	2	05	Insecticidas, fumigantes y otros	2.5.03	20	1955	100	175,000.00	0.00	175,000.00	108,830.00	23,525.00	23,525.00	23,525.00	0.00	132,355.00	42,645.00
21(1)		11	00	0001	0000		2	3	9			PRODUCTOS Y ÚTILES VARIOS	2.5.03	20	1955	100	522,000.00	0.00	522,000.00	445,675.56	0.00	0.00	0.00	0.00	445,675.56	76,324.44
21(1)		11	00	0001	0000		2	3	9	1		Material para limpieza	2.5.03	20	1955	100	50,000.00	0.00	50,000.00	33,985.00	0.00	0.00	0.00	0.00	33,985.00	16,015.00
21(1)		11	00	0001	0000		2	3	9	2	01	Útiles y materiales de escritorio, oficina, informática	2.5.03	20	1955	100	50,000.00	0.00	50,000.00	45,164.83	0.00	0.00	0.00	0.00	45,164.83	4,835.17
21(1)		11	00	0001	0000		2	3	9	2	01	Útiles y materiales de escritorio, oficina e informática	2.5.03	20	1955	100	50,000.00	0.00	50,000.00	45,164.83	0.00	0.00	0.00	0.00	45,164.83	4,835.17
21(1)		11	00	0001	0000		2	3	9	6	01	Productos eléctricos y afines	2.5.03	20	1955	100	100,000.00	0.00	100,000.00	92,000.00	0.00	0.00	0.00	0.00	92,000.00	8,000.00
21(1)		11	00	0001	0000		2	3	9	6	01	Productos eléctricos y afines	2.5.03	20	1955	100	100,000.00	0.00	100,000.00	92,000.00	0.00	0.00	0.00	0.00	92,000.00	8,000.00
21(1)		11	00	0001	0000		2	3	9	8	01	Repuestos y accesorios menores	2.5.03	20	1955	100	72,000.00	0.00	72,000.00	72,000.00	0.00	0.00	0.00	0.00	72,000.00	0.00
21(1)		11	00	0001	0000		2	3	9	8	01	Repuestos	2.5.03	20	1955	100	72,000.00	0.00	72,000.00	72,000.00	0.00	0.00	0.00	0.00	72,000.00	0.00
21(1)		11	00	0001	0000		2	3	9	9	01	Productos y útiles varios no identificados	2.5.03	20	1955	100	250,000.00	0.00	250,000.00	202,525.73	0.00	0.00	0.00	0.00	202,525.73	47,474.27
21(1)		11	00	0001	0000		2	3	9	9	01	Productos y Útiles Varios n.l.p	2.5.03	20	1955	100	250,000.00	0.00	250,000.00	202,525.73	0.00	0.00	0.00	0.00	202,525.73	47,474.27
21(1)		11	00	0001	0000		2	6				BIENES MUEBLES, INMUEBLES E INTANGIBLES					200,000.00	200,000.00	406,000.00	373,288.00	0.00	233,862.21	0.00	275,486.00	26,712.00	
21(1)		11	00	0001	0000		2	6	4			VEHÍCULOS Y EQUIPO DE TRANSPORTE, TRACCIÓN Y					100,000.00	0.00	100,000.00	97,802.00	0.00	0.00	0.00	97,802.00	2,198.00	
21(1)		11	00	0001	0000		2	6	4	1		Automóviles y camiones	2.5.03	20	1955	100	100,000.00	0.00	100,000.00	97,802.00	0.00	0.00	0.00	0.00	97,802.00	2,198.00
21(1)		11	00	0001	0000		2	6	4	1	01	Automóviles y camiones	2.5.03	20	1955	100	100,000.00	0.00	100,000.00	97,802.00	0.00	0.00	0.00	0.00	97,802.00	2,198.00
21(1)		11	00	0001	0000		2	6	5	7		MAQUINARIA, OTROS EQUIPOS Y HERRAMIENTAS					100,000.00	200,000.00	300,000.00	275,486.00	0.00	0.00	0.00	0.00	275,486.00	24,514.00
21(1)		11	00	0001	0000		2	6	5	7		Máquinas-herramientas	2.5.03	20	1955	100	100,000.00	200,000.00	300,000.00	275,486.00	0.00	0.00	0.00	0.00	275,486.00	24,514.00
21(1)		11	00	0001	0000		2	6	5	7	01	Máquinas-herramientas	2.5.03	20	1955	100	100,000.00	200,000.00	300,000.00	275,486.00	0.00	0.00	0.00	0.00	275,486.00	24,514.00
22(1)												INVERSION					5,369,120.08	-200,000.00	5,169,120.08	2,140,534.00	579,842.00	579,842.00	579,842.00	2,720,376.00	2,446,744.08	
22(1)		11										OBRAS PÚBLICAS MUNICIPALES					5,369,120.08	-200,000.00	5,169,120.08	2,140,534.00	579,842.00	579,842.00	579,842.00	2,720,376.00	2,446,744.08	
22(1)		11	01									Construcción de Vías de Comunicación y Anexos					1,831,373.36	0.00	1,831,373.36	157,202.00	319,042.00	319,042.00	319,042.00	476,244.00	1,355,129.36	
22(1)		11	01	0051								Construcción de Aceras y Contenes en Chiringo					606,373.36	0.00	606,373.36	0.00	120,496.00	120,496.00	120,496.00	120,496.00	485,877.36	
22(1)		11	01	0051	0000							NO APLICA					606,373.36	0.00	606,373.36	0.00	120,496.00	120,496.00	120,496.00	120,496.00	485,877.36	
22(1)		11	01	0051	0000		2					GASTOS					606,373.36	0.00	606,373.36	0.00	120,496.00	120,496.00	120,496.00	120,496.00	485,877.36	
22(1)		11	01	0051	0000		2	7				OBRAS					606,373.36	0.00	606,373.36	0.00	120,496.00	120,496.00	120,496.00	120,496.00	485,877.36	
22(1)		11	01	0051	0000		2	7	2			INFRAESTRUCTURA					606,373.36	0.00	606,373.36	0.00	120,496.00	120,496.00	120,496.00	120,496.00	485,877.36	
22(1)		11	01	0051	0000		2	7	2	4		Infraestructura terrestre y obras anexas					606,373.36	0.00	606,373.36	0.00	120,496.00	120,496.00	120,496.00	120,496.00	485,877.36	
22(1)		11	01	0051	0000		2	7	2	4	01	Infraestructura terrestre y obras anexas	2.6.01	20	1955	100	606,373.36	0.00	606,373.36	0.00	120,496.00	120,496.00	120,496.00	120,496.00	485,877.36	
22(1)		11	01	0052	0000							Aceras y Contenes Calle Duarte					1,225,000.00	0.00	1,225,000.00	157,202.00	198,546.00	198,546.00	198,546.00	355,748.00	869,252.00	
22(1)		11	01	0052	0000							NO APLICA					1,225,000.00	0.00	1,225,000.00	157,202.00	198,546.00	198,546.00	198,546.00	355,748.00	869,252.00	
22(1)		11	01	0052	0000		2					GASTOS					1,225,000.00	0.00	1,225,000.00	157,202.00	198,546.00	198,546.00	198,546.00	355,748.00	869,252.00	
22(1)		11	01	0052	0000		2	7				OBRAS					1,225,000.00	0.00	1,225,000.00	157,202.00	198,546.00	198,546.00	198,546.00	355,748.00	869,252.00	
22(1)		11	01	0052	0000		2	7	2			INFRAESTRUCTURA					1,225,000.00	0.00	1,225,000.00	157,202.00	198,546.00	198,546.00	198,546.00	355,748.00	869,252.00	
22(1)		11	01	0052	0000		2	7	2	4		Infraestructura terrestre y obras anexas					1,225,000.00	0.00	1,225,000.00	157,202.00	198,546.00	198,546.00	198,546.00	355,748.00	869,252.00	
22(1)		11	01	0052	0000		2	7	2	4	01	Infraestructura terrestre y obras anexas	2.6.01	20	1955	100	1,225,000.00	0.00	1,225,000.00	157,202.00	198,546.00	198,546.00	198,546.00	355,748.00	869,252.00	
22(1)		11	01	0052	0000		2	7	2	4	01	Infraestructura terrestre y obras anexas	2.6.01	20	1955	100	1,225,000.00	0.00	1,225,000.00	157,202.00	198,546.00	198,546.00	198,546.00	355,748.00	869,252.00	
22(1)		11	02									Reparación y Acondicionamiento de Vías de					1,825,000.00	0.00	1,825,000.00	1,027,835.00	260,800.00	260,800.00	260,800.00	1,288,635.00	536,365.00	
22(1)		11	02	0051								Reparaciones de Calles y Caminos de Zona Urbana					600,000.00	0.00	600,000.00	17,500.00	17,500.00	17,500.00	17,500.00	593,835.00	6,165.00	
22(1)		11	02	0051	0000							NO APLICA					600,000.00	0.00	600,000.00	17,500.00	17,500.00	17,500.00	17,500.00	593,835.00	6,165.00	
22(1)		11	02	0051	0000		2					GASTOS					600,000.00	0.00	600,000.00	17,500.00	17,500.00	17,500.00	17,500.00	593,835.00	6,165.00	
22(1)		11	02	0051	0000		2	7				OBRAS					600,000.00	0.00	600,000.00	17,500.00	17,500.00	17,500.00	17,500.00	593,835.00	6,165.00	
22(1)		11	02	0051	0000		2	7	2			INFRAESTRUCTURA					600,000.00	0.00	600,000.00	17,500.00	17,500.00	17,500.00	17,500.00	593,835.00	6,165.00	
22(1)		11	02	0051	0000		2	7	2	4		Infraestructura terrestre y obras anexas					600,000.00									

FORM. EP-02														DESTINO DE FONDO: TODOS											
CODIGO DEL CAPITULO: 7141														ESTADO: Aprobado											
DENOMINACION: AYUNTAMIENTO MUNICIPAL DE VILLA RIVA																									
DESTINO DE FONDO	Estructura				INSTITUCION RECEPTORA	CODIGO SNIP	Clasificador de Gasto					FUNCION	FUENTE FINANCIAMIENTO	FUENTE ESPECIFICA	ORGANISMO FINANCIADOR	Presupuesto			Etapas del Gasto						
	PARTIDA NO ASIGNADA A PROGRAMA	PROGRAMA	PROYECTO	ACTIVIDAD/UBICACION			TIPO	CONCEPTO	CUENTA	SUBCUENTA	AUXILIAR					DENOMINACION DEL GASTO	Presupuesto Original Período Actual	Modificaciones Acumuladas	Vigente	Acumulado Anterior	Compromiso	Devengado	Pagado	Devengado a la fecha	Balance Disponible Anual
1	2	3	4	5	6	7	8	9	10	11	12	13	14	15	16	17	18	19	20=18 + 19	21	22	23	24	25 = 21 + 23	26= 20-25
314(I)	96		00	0001	0000							NO APLICA					2,000,000.00	0.00	2,000,000.00	1,201,744.00	0.00	0.00	0.00	1,201,744.00	798,256.00
314(I)	96		00	0001	0000							Aplicaciones financieras					2,000,000.00	0.00	2,000,000.00	1,201,744.00	0.00	0.00	0.00	1,201,744.00	798,256.00
314(I)	96		00	0001	0000		4					Disminución de pasivos					2,000,000.00	0.00	2,000,000.00	1,201,744.00	0.00	0.00	0.00	1,201,744.00	798,256.00
314(I)	96		00	0001	0000		4	2				Disminución de pasivos corrientes					2,000,000.00	0.00	2,000,000.00	1,201,744.00	0.00	0.00	0.00	1,201,744.00	798,256.00
314(I)	96		00	0001	0000		4	2	1	2		Disminución de documentos por pagar de corto plazo					2,000,000.00	0.00	2,000,000.00	1,201,744.00	0.00	0.00	0.00	1,201,744.00	798,256.00
314(I)	96		00	0001	0000		4	2	1	2	01	Disminución de documentos por pagar internas de corto	0.00	20	1955	100	2,000,000.00	0.00	2,000,000.00	1,201,744.00	0.00	0.00	0.00	1,201,744.00	798,256.00
Total General																	30,921,503.48	423,000.00	31,344,503.48	16,991,136.20	2,126,951.70	2,126,951.70	2,126,951.70	19,118,087.90	12,226,415.58

Karina Paredes
ELABORADOR POR



Luz A. ...
REVISADO POR



[Signature]
AUTORIZADO POR

FORM. EP-02

CODIGO DEL CAPITULO: 7141

DENOMINACION: AYUNTAMIENTO MUNICIPAL DE VILLA RIVA

DESTINO DE FONDO: TODOS

ESTADO: Aprobado

DESTINO DE FONDO	Estructura					INSTITUCION RECEPTORA	CODIGO SNP	Clasificador de Gasto					FUNCION	FUENTE FINANCIAMIENTO	FUENTE ESPECIFICA	ORGANISMO FINANCIADOR	Presupuesto			Etapas del Gasto					
	PARTIDA NO ASIGNADA A PROGRAMA	PROGRAMA	PROYECTO	ACTIVIDAD/OBRA	TIPO			CONCEPTO	CUENTA	SUBCUENTA	AJUDILIAR	DENOMINACION DEL GASTO					Presupuesto Original Período Actual	Modificaciones Acumuladas	Vigente	Acumulado Anterior	Compromiso	Devengado	Pagado	Devengado a la fecha	Balance Disponible Anual
11(P)	01									PERSONAL	7,730,625.87	-200,000.00	7,530,625.87	4,047,283.63	596,647.75	596,647.75	596,647.75	4,643,931.38	2,886,694.49						
11(P)	01									NORMAS, POLÍTICAS Y ADMINISTRACIÓN MUNICIPAL	7,730,625.87	-200,000.00	7,530,625.87	4,047,283.63	596,647.75	596,647.75	596,647.75	4,643,931.38	2,886,694.49						
11(P)	01		00							N/A	7,730,625.87	-200,000.00	7,530,625.87	4,047,283.63	596,647.75	596,647.75	596,647.75	4,643,931.38	2,886,694.49						
11(P)	01		00	0001						NORMAS Y SEGUIMIENTOS	4,241,165.60	-200,000.00	4,041,165.60	2,178,201.04	290,954.63	290,954.63	290,954.63	2,469,155.67	157,200.93						
11(P)	01		00	0001	0000					NO APLICA	4,241,165.60	-200,000.00	4,041,165.60	2,178,201.04	290,954.63	290,954.63	290,954.63	2,469,155.67	157,200.93						
11(P)	01		00	0001	0000				2	GASTOS	4,241,165.60	-200,000.00	4,041,165.60	2,178,201.04	290,954.63	290,954.63	290,954.63	2,469,155.67	157,200.93						
11(P)	01		00	0001	0000				2 1	REMUNERACIONES Y CONTRIBUCIONES	4,241,165.60	-200,000.00	4,041,165.60	2,178,201.04	290,954.63	290,954.63	290,954.63	2,469,155.67	157,200.93						
11(P)	01		00	0001	0000				2 1 1	REMUNERACIONES	3,766,100.00	0.00	3,766,100.00	2,017,791.62	278,704.63	278,704.63	278,704.63	2,296,496.25	1,469,603.75						
11(P)	01		00	0001	0000				2 1 1 1	Remuneraciones al personal fijo	3,476,400.00	0.00	3,476,400.00	2,017,791.62	278,704.63	278,704.63	278,704.63	2,296,496.25	1,469,603.75						
11(P)	01		00	0001	0000				2 1 1 1 1	Sueldos fijos	3,476,400.00	0.00	3,476,400.00	2,017,791.62	278,704.63	278,704.63	278,704.63	2,296,496.25	1,469,603.75						
11(P)	01		00	0001	0000				2 1 1 1 4	Sueldo anual no.13	289,700.00	0.00	289,700.00	0.00	0.00	0.00	0.00	0.00	0.00						
11(P)	01		00	0001	0000				2 1 1 4 01	Sueldo Anual No. 13	289,700.00	0.00	289,700.00	0.00	0.00	0.00	0.00	0.00	0.00						
11(P)	01		00	0001	0000				2 1 3	DIETAS Y GASTOS DE REPRESENTACIÓN	147,000.00	0.00	147,000.00	98,000.00	12,250.00	12,250.00	12,250.00	110,250.00	36,750.00						
11(P)	01		00	0001	0000				2 1 3 2	Gastos de representación	147,000.00	0.00	147,000.00	98,000.00	12,250.00	12,250.00	12,250.00	110,250.00	36,750.00						
11(P)	01		00	0001	0000				2 1 3 2 01	Gastos de representación en el país	147,000.00	0.00	147,000.00	98,000.00	12,250.00	12,250.00	12,250.00	110,250.00	36,750.00						
11(P)	01		00	0001	0000				2 1 5	CONTRIBUCIONES A LA SEGURIDAD SOCIAL	328,065.60	-200,000.00	128,065.60	62,409.42	0.00	0.00	0.00	62,409.42	65656.18						
11(P)	01		00	0001	0000				2 1 5 1	Contribuciones al seguro de salud	154,024.40	-100,000.00	54,024.40	0.00	0.00	0.00	0.00	54,024.40							
11(P)	01		00	0001	0000				2 1 5 1 01	Contribuciones al seguro de salud	154,024.40	-100,000.00	54,024.40	0.00	0.00	0.00	0.00	54,024.40							
11(P)	01		00	0001	0000				2 1 5 2	Contribuciones al seguro de pensiones	143,848.00	-100,000.00	43,848.00	32,216.22	0.00	0.00	0.00	32,216.22	11,631.78						
11(P)	01		00	0001	0000				2 1 5 2 01	Contribuciones al seguro de pensiones	143,848.00	-100,000.00	43,848.00	32,216.22	0.00	0.00	0.00	32,216.22	11,631.78						
11(P)	01		00	0001	0000				2 1 5 3	Contribuciones al seguro de riesgo laboral	30,193.20	0.00	30,193.20	30,193.20	0.00	0.00	0.00	30,193.20	0.00						
11(P)	01		00	0001	0000				2 1 5 3 01	Contribuciones al seguro de riesgo laboral	30,193.20	0.00	30,193.20	30,193.20	0.00	0.00	0.00	30,193.20	0.00						
11(P)	01		00	0003						ADMINISTRACIÓN MUNICIPAL	2,314,880.00	0.00	2,314,880.00	1,199,877.91	188,308.18	188,308.18	188,308.18	1,388,188.09	926,693.91						
11(P)	01		00	0003	0000					NO APLICA	2,314,880.00	0.00	2,314,880.00	1,199,877.91	188,308.18	188,308.18	188,308.18	1,388,188.09	926,693.91						
11(P)	01		00	0003	0000				2	GASTOS	2,314,880.00	0.00	2,314,880.00	1,199,877.91	188,308.18	188,308.18	188,308.18	1,388,188.09	926,693.91						
11(P)	01		00	0003	0000				2 1	REMUNERACIONES Y CONTRIBUCIONES	2,014,880.00	0.00	2,014,880.00	1,117,377.91	172,308.18	172,308.18	172,308.18	939,370.00	725,193.91						
11(P)	01		00	0003	0000				2 1 1	REMUNERACIONES	1,692,500.00	0.00	1,692,500.00	942,007.91	144,308.18	144,308.18	144,308.18	1,066,316.09	606,183.91						
11(P)	01		00	0003	0000				2 1 1 1	Remuneraciones al personal fijo	1,470,000.00	0.00	1,470,000.00	871,007.91	134,308.18	134,308.18	134,308.18	1,005,316.09	464,683.91						
11(P)	01		00	0003	0000				2 1 1 1 1	Sueldos fijos	1,470,000.00	0.00	1,470,000.00	871,007.91	134,308.18	134,308.18	134,308.18	1,005,316.09	464,683.91						
11(P)	01		00	0003	0000				2 1 1 2	Remuneraciones al personal con carácter transitorio	100,000.00	0.00	100,000.00	71,000.00	10,000.00	10,000.00	10,000.00	81,000.00	19,000.00						
11(P)	01		00	0003	0000				2 1 1 2 01	Personal Igualado	100,000.00	0.00	100,000.00	71,000.00	10,000.00	10,000.00	10,000.00	81,000.00	19,000.00						
11(P)	01		00	0003	0000				2 1 1 4	Sueldo anual no.13	122,500.00	0.00	122,500.00	0.00	0.00	0.00	0.00	0.00	122,500.00						
11(P)	01		00	0003	0000				2 1 1 4 01	Sueldo Anual No. 13	122,500.00	0.00	122,500.00	0.00	0.00	0.00	0.00	0.00	122,500.00						
11(P)	01		00	0003	0000				2 1 3	DIETAS Y GASTOS DE REPRESENTACIÓN	156,000.00	0.00	156,000.00	91,000.00	13,000.00	13,000.00	13,000.00	104,000.00	52,000.00						
11(P)	01		00	0003	0000				2 1 3 2	Gastos de representación	156,000.00	0.00	156,000.00	91,000.00	13,000.00	13,000.00	13,000.00	104,000.00	52,000.00						
11(P)	01		00	0003	0000				2 1 3 2 01	Gastos de representación en el país	156,000.00	0.00	156,000.00	91,000.00	13,000.00	13,000.00	13,000.00	104,000.00	52,000.00						
11(P)	01		00	0003	0000				2 1 5	CONTRIBUCIONES A LA SEGURIDAD SOCIAL	166,380.00	0.00	166,380.00	84,370.00	15,000.00	15,000.00	15,000.00	67,010.00	99,370.00						
11(P)	01		00	0003	0000				2 1 5 1	Contribuciones al seguro de salud	74,370.00	0.00	74,370.00	54,370.00	15,000.00	15,000.00	15,000.00	69,370.00	5,000.00						
11(P)	01		00	0003	0000				2 1 5 1 01	Contribuciones al seguro de salud	74,370.00	0.00	74,370.00	54,370.00	15,000.00	15,000.00	15,000.00	69,370.00	5,000.00						
11(P)	01		00	0003	0000				2 1 5 2	Contribuciones al seguro de pensiones	72,900.00	0.00	72,900.00	30,000.00	0.00	0.00	0.00	30,000.00	42,900.00						
11(P)	01		00	0003	0000				2 1 5 2 01	Contribuciones al seguro de pensiones	72,900.00	0.00	72,900.00	30,000.00	0.00	0.00	0.00	30,000.00	42,900.00						
11(P)	01		00	0003	0000				2 1 5 3	Contribuciones al seguro de riesgo laboral	19,110.00	0.00	19,110.00	0.00	0.00	0.00	0.00	0.00	19,110.00						
11(P)	01		00	0003	0000				2 1 5 3 01	Contribuciones al seguro de riesgo laboral	19,110.00	0.00	19,110.00	0.00	0.00	0.00	0.00	0.00	19,110.00						
11(P)	01		00	0003	0000				2 2	CONTRATACIÓN DE SERVICIOS	300,000.00	0.00	300,000.00	82,500.00	16,000.00	16,000.00	16,000.00	85,500.00	201,500.00						
11(P)	01		00	0003	0000				2 2 3	VIÁTICOS	200,000.00	0.00	200,000.00	13,000.00	0.00	0.00	0.00	13,000.00	187,000.00						
11(P)	01		00	0003	0000				2 2 3 1	Viáticos dentro del país	100,000.00	0.00	100,000.00	13,000.00	0.00	0.00	0.00	13,000.00	87,000.00						
11(P)	01		00	0003	0000				2 2 3 1 01	Viáticos dentro del país	100,000.00	0.00	100,000.00	13,000.00	0.00	0.00	0.00	13,000.00	87,000.00						
11(P)	01		00	0003	0000				2 2 3 2	Viáticos fuera del país	100,000.00	0.00	100,000.00	0.00	0.00	0.00	0.00	0.00	100,000.00						
11(P)	01		00	0003	0000				2 2 3 2 01	Viáticos fuera del país	100,000.00	0.00	100,000.00	0.00	0.00	0.00	0.00	0.00	100,000.00						

Karina Landes
ELABORADOR POR



Juan A. ...
REVISADO POR

AUTORIZADO POR

MINISTERIO DE HACIENDA
CENTRALIZACIÓN DE LA INFORMACIÓN FINANCIERA DEL ESTADO
EJECUCIÓN DE LOS GASTOS Y APLICACIONES FINANCIERAS POR DESTINO DE FONDOS Y ESTRUCTURA
CORRESPONDIENTE AL MES DE SEPTIEMBRE DEL AÑO 2011

FORM. EP-02

CODIGO DEL CAPITULO: 7141

DENOMINACION: AYUNTAMIENTO MUNICIPAL DE VILLA RIVA

DESTINO DE FONDO: TODOS

ESTADO: Aprobado

DESTINO DE FONDO	Estructura					INSTITUCION RECEPTORA	CODIGO SNP	Clasificador de Gasto					FUNCION	FUENTE FINANCIAMIENTO	FUENTE ESPECIFICA	ORGANISMO FINANCIADOR	Presupuesto			Etapas del Gasto					
	PARTIDA NO ASIGNADA A PROGRAMA	PROGRAMA	PROYECTO	ACTIVIDAD/OBRA	TIPO			CONCEPTO	CUENTA	SUBCUENTA	ANULAR	DENOMINACION DEL GASTO					Presupuesto Original Período Actual	Modificaciones Acumuladas	Vigente	Acumulado Anterior	Compromiso	Devengado	Pagado	Devengado a la fecha	Balance Disponible Anual
11(P)	01	00	0003	0000	2	2	8	7		OTROS SERVICIOS NO INCLUIDOS EN CONCEPTOS	100,000.00	0.00	100,000.00	69,500.00	16,000.00	16,000.00	16,000.00	85,500.00	14,500.00						
11(P)	01	00	0003	0000	2	2	8	7		Servicios Técnicos y Profesionales	100,000.00	0.00	100,000.00	69,500.00	16,000.00	16,000.00	16,000.00	85,500.00	14,500.00						
11(P)	01	00	0004	0000	2	2	8	7	05	Servicios de informática y sistemas computarizados	100,000.00	0.00	100,000.00	69,500.00	16,000.00	16,000.00	16,000.00	85,500.00	14,500.00						
11(P)	01	00	0004	0000	2	2	8	7		SERVICIOS ADMINISTRATIVOS Y FINANCIEROS	1,174,580.27	0.00	1,174,580.27	669,204.68	117,384.94	117,384.94	117,384.94	786,589.62	387,990.65						
11(P)	01	00	0004	0000	2	2	8	7		NO APLICA	1,174,580.27	0.00	1,174,580.27	669,204.68	117,384.94	117,384.94	117,384.94	786,589.62	387,990.65						
11(P)	01	00	0004	0000	2	2	8	7		GASTOS	1,174,580.27	0.00	1,174,580.27	669,204.68	117,384.94	117,384.94	117,384.94	786,589.62	387,990.65						
11(P)	01	00	0004	0000	2	2	1			REMUNERACIONES Y CONTRIBUCIONES	1,144,465.01	0.00	1,144,465.01	656,311.92	116,505.01	116,505.01	116,505.01	59,566.25	371,648.08						
11(P)	01	00	0004	0000	2	2	1	1		REMUNERACIONES	897,000.00	0.00	897,000.00	553,005.12	70,245.56	70,245.56	70,245.56	623,250.68	273,749.32						
11(P)	01	00	0004	0000	2	2	1	1	1	Remuneraciones al personal fijo	828,000.00	0.00	828,000.00	553,005.12	70,245.56	70,245.56	70,245.56	623,250.68	273,749.32						
11(P)	01	00	0004	0000	2	2	1	1	01	Sueldos fijos	828,000.00	0.00	828,000.00	553,005.12	70,245.56	70,245.56	70,245.56	623,250.68	273,749.32						
11(P)	01	00	0004	0000	2	2	1	1	4	Sueldo anual no.13	69,000.00	0.00	69,000.00	0.00	0.00	0.00	0.00	0.00	69,000.00						
11(P)	01	00	0004	0000	2	2	1	1	4	Sueldo Anual No. 13	69,000.00	0.00	69,000.00	0.00	0.00	0.00	0.00	0.00	69,000.00						
11(P)	01	00	0004	0000	2	2	1	3		DIETAS Y GASTOS DE REPRESENTACIÓN	120,000.00	0.00	120,000.00	80,000.00	10,000.00	10,000.00	10,000.00	90,000.00	30,000.00						
11(P)	01	00	0004	0000	2	2	1	3	2	Gastos de representación	120,000.00	0.00	120,000.00	80,000.00	10,000.00	10,000.00	10,000.00	90,000.00	30,000.00						
11(P)	01	00	0004	0000	2	2	1	3	2	Gastos de representación en el país	120,000.00	0.00	120,000.00	80,000.00	10,000.00	10,000.00	10,000.00	90,000.00	30,000.00						
11(P)	01	00	0004	0000	2	2	1	5		CONTRIBUCIONES A LA SEGURIDAD SOCIAL	127,465.01	0.00	127,465.01	23,306.80	36,259.45	36,259.45	36,259.45	59,566.25	67,898.76						
11(P)	01	00	0004	0000	2	2	1	5	1	Contribuciones al seguro de salud	58,788.00	0.00	58,788.00	15,000.00	15,000.00	15,000.00	15,000.00	43,788.00	43,788.00						
11(P)	01	00	0004	0000	2	2	1	5	1	Contribuciones al seguro de salud	58,788.00	0.00	58,788.00	15,000.00	15,000.00	15,000.00	15,000.00	43,788.00	43,788.00						
11(P)	01	00	0004	0000	2	2	1	5	2	Contribuciones al seguro de pensiones	57,960.00	0.00	57,960.00	23,306.80	21,259.45	21,259.45	21,259.45	44,566.25	13,393.75						
11(P)	01	00	0004	0000	2	2	1	5	2	Contribuciones al seguro de pensiones	57,960.00	0.00	57,960.00	23,306.80	21,259.45	21,259.45	21,259.45	44,566.25	13,393.75						
11(P)	01	00	0004	0000	2	2	1	5	3	Contribuciones al seguro de riesgo laboral	10,717.01	0.00	10,717.01	0.00	0.00	0.00	0.00	0.00	10,717.01						
11(P)	01	00	0004	0000	2	2	1	5	3	Contribuciones al seguro de riesgo laboral	10,717.01	0.00	10,717.01	0.00	0.00	0.00	0.00	0.00	10,717.01						
11(P)	01	00	0004	0000	2	2	2			CONTRATACIÓN DE SERVICIOS	30,115.26	0.00	30,115.26	12,892.76	879.93	117,384.94	879.93	13,772.69	16,342.57						
11(P)	01	00	0004	0000	2	2	2	8		OTROS SERVICIOS NO INCLUIDOS EN CONCEPTOS	30,115.26	0.00	30,115.26	12,892.76	879.93	879.93	879.93	13,772.69	16,342.57						
11(P)	01	00	0004	0000	2	2	2	8	2	Comisiones y gastos	30,115.26	0.00	30,115.26	12,892.76	879.93	879.93	879.93	13,772.69	16,342.57						
11(P)	01	00	0004	0000	2	2	2	8	2	Comisiones y gastos	30,115.26	0.00	30,115.26	12,892.76	879.93	879.93	879.93	13,772.69	16,342.57						
12(S)	01	00	0003	0000	2	2	2	1		SERVICIO	9,586,016.08	23,000.00	9,609,016.08	5,809,021.36	697,504.74	697,504.74	697,504.74	6,506,526.10	3,102,489.98						
12(S)	01	00	0003	0000	2	2	2	1		NORMAS, POLÍTICAS Y ADMINISTRACIÓN MUNICIPAL	1,756,400.00	0.00	1,756,400.00	817,308.98	140,744.13	140,744.13	140,744.13	958,053.11	786,346.89						
12(S)	01	00	0003	0000	2	2	2	1		N/A	1,756,400.00	0.00	1,756,400.00	817,308.98	140,744.13	140,744.13	140,744.13	958,053.11	786,346.89						
12(S)	01	00	0003	0000	2	2	2	1		ADMINISTRACIÓN MUNICIPAL	1,646,400.00	0.00	1,646,400.00	759,373.94	127,934.00	127,934.00	127,934.00	887,307.94	759,092.06						
12(S)	01	00	0003	0000	2	2	2	1		NO APLICA	1,646,400.00	0.00	1,646,400.00	759,373.94	127,934.00	127,934.00	127,934.00	887,307.94	759,092.06						
12(S)	01	00	0003	0000	2	2	2	1		GASTOS	1,646,400.00	0.00	1,646,400.00	759,373.94	127,934.00	127,934.00	127,934.00	887,307.94	759,092.06						
12(S)	01	00	0003	0000	2	2	1			REMUNERACIONES Y CONTRIBUCIONES	560,400.00	0.00	560,400.00	332,886.10	44,200.00	44,200.00	44,200.00	186,000.00	183,513.90						
12(S)	01	00	0003	0000	2	2	1	1		REMUNERACIONES	320,400.00	0.00	320,400.00	172,886.10	24,200.00	24,200.00	24,200.00	196,886.10	123,513.90						
12(S)	01	00	0003	0000	2	2	1	1	3	Sueldos al personal fijo en trámite de pensiones	320,400.00	0.00	320,400.00	172,886.10	24,200.00	24,200.00	24,200.00	196,886.10	123,513.90						
12(S)	01	00	0003	0000	2	2	1	1	3	Sueldos al personal fijo en trámite de pensiones	320,400.00	0.00	320,400.00	172,886.10	24,200.00	24,200.00	24,200.00	196,886.10	123,513.90						
12(S)	01	00	0003	0000	2	2	1	3	1	DIETAS Y GASTOS DE REPRESENTACIÓN	240,000.00	0.00	240,000.00	160,000.00	20,000.00	20,000.00	20,000.00	180,000.00	60,000.00						
12(S)	01	00	0003	0000	2	2	1	3	1	Dietas	240,000.00	0.00	240,000.00	160,000.00	20,000.00	20,000.00	20,000.00	180,000.00	60,000.00						
12(S)	01	00	0003	0000	2	2	1	3	1	Dietas en el país	240,000.00	0.00	240,000.00	160,000.00	20,000.00	20,000.00	20,000.00	180,000.00	60,000.00						
12(S)	01	00	0003	0000	2	2	2			CONTRATACIÓN DE SERVICIOS	520,000.00	0.00	520,000.00	152,725.31	40,700.00	84,900.00	40,700.00	326,574.69	60,000.00						
12(S)	01	00	0003	0000	2	2	2	1		SERVICIOS BÁSICOS	125,000.00	0.00	125,000.00	55,545.04	0.00	0.00	0.00	55,545.04	59,454.96						
12(S)	01	00	0003	0000	2	2	2	1	2	Servicios telefónico de larga distancia	50,000.00	0.00	50,000.00	36,863.54	0.00	0.00	0.00	36,863.54	13,136.46						
12(S)	01	00	0003	0000	2	2	2	1	2	Servicios telefónico de larga distancia	50,000.00	0.00	50,000.00	36,863.54	0.00	0.00	0.00	36,863.54	13,136.46						
12(S)	01	00	0003	0000	2	2	2	1	3	Teléfono local	50,000.00	0.00	50,000.00	9,821.50	0.00	0.00	0.00	9,821.50	40,178.50						
12(S)	01	00	0003	0000	2	2	2	1	3	Teléfono local	50,000.00	0.00	50,000.00	9,821.50	0.00	0.00	0.00	9,821.50	40,178.50						
12(S)	01	00	0003	0000	2	2	2	1	7	Agua	25,000.00	0.00	25,000.00	8,860.00	0.00	0.00	0.00	8,860.00	16,140.00						
12(S)	01	00	0003	0000	2	2	2	1	7	Agua	25,000.00	0.00	25,000.00	8,860.00	0.00	0.00	0.00	8,860.00	16,140.00						
12(S)	01	00	0003	0000	2	2	2	2		PUBLICIDAD, IMPRESIÓN Y ENCUADERNACIÓN	100,000.00	0.00	100,000.00	60,430.27	24,700.00	24,700.00	24,700.00	14,869.73	16,000.00						
12(S)	01	00	0003	0000	2	2	2	2	1	Publicidad y propaganda	50,000.00	0.00	50,000.00	43,000.00	2,500.00	2,500.00	2,500.00	45,500.00	4,800.00						

Karing Paredes
ELABORADOR POR



Juan A. Urania M.
REVISADO POR

[

FORM. EP-02
 CODIGO DEL CAPITULO: 7141
 DENOMINACION: AYUNTAMIENTO MUNICIPAL DE VILLA RIVA
 DESTINO DE FONDO: TODOS
 ESTADO: Aprobado

DESTINO DE FONDO	Estructura					INSTITUCION RECEPTORA	CODIGO SNP	Clasificador de Gasto					FUNCION	FUENTE FINANCIAMIENTO	FUENTE ESPECIFICA	ORGANISMO FINANCIADOR	Presupuesto			Etapas del Gasto							
	PARTIDA NO ASIGNADA A PROGRAMA	PROGRAMA	PROYECTO	ACTIVIDAD/OBRA	DENOMINACION DEL GASTO			TIPO	CONCEPTO	CUENTA	SUBCUENTA	ANULAR					Presupuesto Original Período Actual	Modificaciones Acumuladas	Vigente	Acumulado Anterior	Compromiso	Devengado	Pagado	Devengado a la fecha	Balance Disponible Anual		
1	2	3	4	5	6	7	8	9	10	11	12	13	14	15	16	17	18	19	20=18+19	21	22	23	24	25=21+23	26=20-25		
12(S)	01		00	0003	0000		2	2	2	2	01	Publicidad y propaganda	1.1.01	20	1955	100	50,000.00	0.00	50,000.00	43,000.00	2,500.00	2,500.00	2,500.00	2,500.00	45,500.00	4,500.00	
12(S)	01		00	0003	0000		2	2	2	2	01	Impresión, encuadernación y rotulación	1.1.01	20	1955	100	50,000.00	0.00	50,000.00	17,430.27	22,200.00	22,200.00	22,200.00	22,200.00	39,630.27	10,369.73	
12(S)	01		00	0003	0000		2	2	2	3	01	Impresión, encuadernación y rotulación	1.1.01	20	1955	100	50,000.00	0.00	50,000.00	17,430.27	22,200.00	22,200.00	22,200.00	22,200.00	39,630.27	10,369.73	
12(S)	01		00	0003	0000		2	2	2	3	2	VIÁTICOS					100,000.00	0.00	100,000.00	0.00	0.00	0.00	0.00	0.00	100,000.00	0.00	
12(S)	01		00	0003	0000		2	2	2	3	2	Viáticos fuera del país	1.1.01	20	1955	100	100,000.00	0.00	100,000.00	0.00	0.00	0.00	0.00	0.00	0.00	100,000.00	0.00
12(S)	01		00	0003	0000		2	2	2	4	01	TRANSPORTE Y ALMACENAJE					20,000.00	0.00	20,000.00	2,000.00	0.00	0.00	0.00	0.00	2,000.00	18,000.00	
12(S)	01		00	0003	0000		2	2	2	4	1	Pasajes y gastos de transporte	1.1.01	20	1955	100	20,000.00	0.00	20,000.00	2,000.00	0.00	0.00	0.00	0.00	2,000.00	18,000.00	
12(S)	01		00	0003	0000		2	2	2	4	1	Pasajes y gastos de transporte	1.1.01	20	1955	100	20,000.00	0.00	20,000.00	2,000.00	0.00	0.00	0.00	0.00	2,000.00	18,000.00	
12(S)	01		00	0003	0000		2	2	2	5	01	ALQUILERES Y RENTAS					100,000.00	0.00	100,000.00	9,950.00	16,000.00	16,000.00	16,000.00	25,950.00	74,050.00		
12(S)	01		00	0003	0000		2	2	2	5	4	Alquileres de equipos de transporte, tracción y	1.1.01	20	1955	100	100,000.00	0.00	100,000.00	9,950.00	16,000.00	16,000.00	16,000.00	25,950.00	74,050.00		
12(S)	01		00	0003	0000		2	2	2	5	4	Alquileres de equipos de transporte, tracción y elevación	1.1.01	20	1955	100	100,000.00	0.00	100,000.00	9,950.00	16,000.00	16,000.00	16,000.00	25,950.00	74,050.00		
12(S)	01		00	0003	0000		2	2	2	8	01	OTROS SERVICIOS NO INCLUIDOS EN CONCEPTOS					75,000.00	0.00	75,000.00	24,800.00	0.00	0.00	0.00	0.00	24,800.00	50,200.00	
12(S)	01		00	0003	0000		2	2	2	8	6	Servicio de organización de eventos, festividades y	1.1.01	20	1955	100	75,000.00	0.00	75,000.00	24,800.00	0.00	0.00	0.00	0.00	24,800.00	50,200.00	
12(S)	01		00	0003	0000		2	2	2	8	6	Servicio de organización de eventos, festividades y	1.1.01	20	1955	100	75,000.00	0.00	75,000.00	24,800.00	0.00	0.00	0.00	0.00	24,800.00	50,200.00	
12(S)	01		00	0003	0000		2	2	2	8	6	Festividades	1.1.01	20	1955	100	75,000.00	0.00	75,000.00	24,800.00	0.00	0.00	0.00	0.00	24,800.00	50,200.00	
12(S)	01		00	0003	0000		2	2	3	1	01	MATERIALES Y SUMINISTROS					566,000.00	0.00	566,000.00	273,962.53	43,034.00	127,934.00	43,034.00	262,511.53	249,003.47		
12(S)	01		00	0003	0000		2	2	3	1	01	ALIMENTOS Y PRODUCTOS AGROFORESTALES					30,000.00	0.00	30,000.00	30,000.00	0.00	0.00	0.00	0.00	30,000.00	0.00	
12(S)	01		00	0003	0000		2	2	3	1	01	Alimentos y bebidas para personas	1.1.01	20	1955	100	30,000.00	0.00	30,000.00	30,000.00	0.00	0.00	0.00	0.00	30,000.00	0.00	
12(S)	01		00	0003	0000		2	2	3	1	01	Alimentos y bebidas para personas	1.1.01	20	1955	100	30,000.00	0.00	30,000.00	30,000.00	0.00	0.00	0.00	0.00	30,000.00	0.00	
12(S)	01		00	0003	0000		2	2	3	2	01	TEXTILES Y VESTUARIOS					30,000.00	0.00	30,000.00	10,000.00	14,485.00	14,485.00	14,485.00	24,485.00	5,515.00		
12(S)	01		00	0003	0000		2	2	3	2	3	Prendas y accesorios de vestir	1.1.01	30	9996	102	30,000.00	0.00	30,000.00	10,000.00	14,485.00	14,485.00	14,485.00	24,485.00	5,515.00		
12(S)	01		00	0003	0000		2	2	3	2	3	Prendas y accesorios de vestir	1.1.01	30	9996	102	30,000.00	0.00	30,000.00	10,000.00	14,485.00	14,485.00	14,485.00	24,485.00	5,515.00		
12(S)	01		00	0003	0000		2	2	3	3	01	PRODUCTOS DE PAPEL, CARTÓN E IMPRESOS					20,000.00	0.00	20,000.00	0.00	0.00	0.00	0.00	0.00	20,000.00		
12(S)	01		00	0003	0000		2	2	3	3	01	Papel de escritorio	1.1.01	30	9995	102	20,000.00	0.00	20,000.00	0.00	0.00	0.00	0.00	0.00	0.00	20,000.00	
12(S)	01		00	0003	0000		2	2	3	3	01	Papel de escritorio	1.1.01	30	9995	102	20,000.00	0.00	20,000.00	0.00	0.00	0.00	0.00	0.00	0.00	20,000.00	
12(S)	01		00	0003	0000		2	2	3	5	01	PRODUCTOS DE CUERO, CAUCHO Y PLÁSTICO					51,000.00	0.00	51,000.00	0.00	0.00	0.00	0.00	0.00	51,000.00		
12(S)	01		00	0003	0000		2	2	3	5	3	Llantas y neumáticos	1.1.01	20	1955	100	51,000.00	0.00	51,000.00	0.00	0.00	0.00	0.00	0.00	0.00	51,000.00	
12(S)	01		00	0003	0000		2	2	3	5	3	Llantas y neumáticos	1.1.01	20	1955	100	51,000.00	0.00	51,000.00	0.00	0.00	0.00	0.00	0.00	0.00	51,000.00	
12(S)	01		00	0003	0000		2	2	3	7	01	COMBUSTIBLES, LUBRICANTES, PRODUCTOS QUÍMICOS Y					100,000.00	0.00	100,000.00	0.00	0.00	0.00	0.00	0.00	100,000.00		
12(S)	01		00	0003	0000		2	2	3	7	1	Combustibles y lubricantes	1.1.01	20	1955	100	100,000.00	0.00	100,000.00	0.00	0.00	0.00	0.00	0.00	0.00	100,000.00	
12(S)	01		00	0003	0000		2	2	3	7	1	Combustibles y lubricantes	1.1.01	20	1955	100	100,000.00	0.00	100,000.00	0.00	0.00	0.00	0.00	0.00	0.00	100,000.00	
12(S)	01		00	0003	0000		2	2	3	7	1	Gasol	1.1.01	20	1955	100	100,000.00	0.00	100,000.00	0.00	0.00	0.00	0.00	0.00	0.00	100,000.00	
12(S)	01		00	0003	0000		2	2	3	9	01	PRODUCTOS Y ÚTILES VARIOS					335,000.00	0.00	335,000.00	233,962.53	28,549.00	28,549.00	28,549.00	262,511.53	72,488.47		
12(S)	01		00	0003	0000		2	2	3	9	2	Útiles y materiales de escritorio, oficina, informática,	1.1.01	20	1955	100	25,000.00	0.00	25,000.00	0.00	0.00	0.00	0.00	0.00	0.00	25,000.00	
12(S)	01		00	0003	0000		2	2	3	9	2	Útiles y materiales de escritorio, oficina e informática	1.1.01	20	1955	100	25,000.00	0.00	25,000.00	0.00	0.00	0.00	0.00	0.00	0.00	25,000.00	
12(S)	01		00	0003	0000		2	2	3	9	4	Útiles destinados a actividades deportivas, culturales y	1.1.01	20	1955	100	25,000.00	0.00	25,000.00	7,500.00	0.00	0.00	0.00	0.00	7,500.00	17,500.00	
12(S)	01		00	0003	0000		2	2	3	9	4	Útiles destinados a actividades deportivas, culturales y	1.1.01	20	1955	100	25,000.00	0.00	25,000.00	7,500.00	0.00	0.00	0.00	0.00	7,500.00	17,500.00	
12(S)	01		00	0003	0000		2	2	3	9	5	Útiles de cocina y comedor	1.1.01	20	1955	100	20,000.00	0.00	20,000.00	18,020.00	0.00	0.00	0.00	0.00	18,020.00	1,980.00	
12(S)	01		00	0003	0000		2	2	3	9	5	Útiles de cocina y comedor	1.1.01	20	1955	100	20,000.00	0.00	20,000.00	18,020.00	0.00	0.00	0.00	0.00	18,020.00	1,980.00	
12(S)	01		00	0003	0000		2	2	3	9	6	Productos eléctricos y afines	1.1.01	20	1955	100	35,000.00	0.00	35,000.00	22,600.00	0.00	0.00	0.00	0.00	22,600.00	12,400.00	
12(S)	01		00	0003	0000		2	2	3	9	6	Productos eléctricos y afines	1.1.01	20	1955	100	35,000.00	0.00	35,000.00	22,600.00	0.00	0.00	0.00	0.00	22,600.00	12,400.00	
12(S)	01		00	0003	0000		2	2	3	9	9	Productos y útiles varios no identificados	1.1.01	20	1955	100	230,000.00	0.00	230,000.00	185,842.53	28,549.00	28,549.00	28,549.00	214,391.53	15,608.47		
12(S)	01		00	0003	0000		2	2	3	9	9	Productos y útiles Varios n.l.p	1.														

FORM. EP-02
 CODIGO DEL CAPITULO: 7141
 DENOMINACION: AYUNTAMIENTO MUNICIPAL DE VILLA RIVA
 DESTINO DE FONDO: TODOS
 ESTADO: Aprobado

DESTINO DE FONDO	Estructura					CODIGO SNP	Clasificador de Gasto					FUNCION	FUENTE FINANCIAMIENTO	FUENTE ESPECIFICA	ORGANISMO FINANCIADOR	Presupuesto			Etapas del Gasto						
	PARTIDA NO ASIGNADA A PROGRAMA	PROGRAMA	PROYECTO	ACTIVIDAD/OBRA	INSTITUCION RECEPTORA		TIPO	CONCEPTO	CUENTA	SUBCUENTA	ANULAR					DENOMINACION DEL GASTO	Presupuesto Original Período Actual	Modificaciones Acumuladas	Vigente	Acumulado Anterior	Compromiso	Devengado	Pagado	Devengado a la fecha	Balance Disponible Anual
12(S)	12	00	0002	0000		2	3				MATERIALES Y SUMINISTROS	220,000.00	104000.00	324,000.00	176,275.00	0.00	239,733.86	0.00	44,200.00	147,721.00					
12(S)	12	00	0002	0000		2	3	1			ALIMENTOS Y PRODUCTOS AGROFORESTALES	40,000.00	104000.00	144,000.00	132,079.00	0.00	0.00	0.00	132,079.00	11,921.00					
12(S)	12	00	0002	0000		2	3	1	01		Alimentos y bebidas para personas	40,000.00	104000.00	144,000.00	132,079.00	0.00	0.00	0.00	132,079.00	11,921.00					
12(S)	12	00	0002	0000		2	3	5			PRODUCTOS DE CUERO, CAUCHO Y PLÁSTICO	50,000.00	0.00	50,000.00	0.00	0.00	0.00	0.00	0.00	50,000.00					
12(S)	12	00	0002	0000		2	3	5	03		Uñas y neumáticos	50,000.00	0.00	50,000.00	0.00	0.00	0.00	0.00	0.00	50,000.00					
12(S)	12	00	0002	0000		2	3	5	03	01	Uñas y neumáticos	50,000.00	0.00	50,000.00	0.00	0.00	0.00	0.00	0.00	50,000.00					
12(S)	12	00	0002	0000		2	3	9			PRODUCTOS Y ÚTILES VARIOS	130,000.00	0.00	130,000.00	44,200.00	0.00	0.00	0.00	44,200.00	85,800.00					
12(S)	12	00	0002	0000		2	3	9	1		Material para limpieza	50,000.00	0.00	50,000.00	0.00	0.00	0.00	0.00	0.00	50,000.00					
12(S)	12	00	0002	0000		2	3	9	1	01	Material para limpieza	50,000.00	0.00	50,000.00	0.00	0.00	0.00	0.00	0.00	50,000.00					
12(S)	12	00	0002	0000		2	3	9	6		Productos eléctricos y afines	30,000.00	0.00	30,000.00	2,200.00	0.00	0.00	0.00	2,200.00	27,800.00					
12(S)	12	00	0002	0000		2	3	9	6	01	Productos eléctricos y afines	30,000.00	0.00	30,000.00	2,200.00	0.00	0.00	0.00	2,200.00	27,800.00					
12(S)	12	00	0002	0000		2	3	9	9		Productos y útiles varios no identificados	50,000.00	0.00	50,000.00	42,000.00	0.00	0.00	0.00	42,000.00	8,000.00					
12(S)	12	00	0002	0000		2	3	9	9	01	Productos y Útiles Varios. n.l.p	50,000.00	0.00	50,000.00	42,000.00	0.00	0.00	0.00	42,000.00	8,000.00					
12(S)	12	00	0004	0000							SUPERVISIÓN Y ADMINISTRACIÓN DE CEMENTERIOS	126,208.00	0.00	126,208.00	66,522.50	8,500.00	8,500.00	8,500.00	75,022.50	51,185.50					
12(S)	12	00	0004	0000							NO APLICA	126,208.00	0.00	126,208.00	66,522.50	8,500.00	8,500.00	8,500.00	75,022.50	51,185.50					
12(S)	12	00	0004	0000		2					GASTOS	126,208.00	0.00	126,208.00	66,522.50	8,500.00	8,500.00	8,500.00	75,022.50	51,185.50					
12(S)	12	00	0004	0000		2	1				REMUNERACIONES Y CONTRIBUCIONES	126,208.00	0.00	126,208.00	66,522.50	8,500.00	8,500.00	8,500.00	0.00	51,185.50					
12(S)	12	00	0004	0000		2	1	1			REMUNERACIONES	110,500.00	0.00	110,500.00	66,522.50	8,500.00	8,500.00	8,500.00	75,022.50	35,477.50					
12(S)	12	00	0004	0000		2	1	1	1		Remuneraciones al personal fijo	102,000.00	0.00	102,000.00	66,522.50	8,500.00	8,500.00	8,500.00	75,022.50	26,977.50					
12(S)	12	00	0004	0000		2	1	1	1	01	Sueldos fijos	102,000.00	0.00	102,000.00	66,522.50	8,500.00	8,500.00	8,500.00	75,022.50	26,977.50					
12(S)	12	00	0004	0000		2	1	1	4	01	Sueldo anual no.13	8,500.00	0.00	8,500.00	0.00	0.00	0.00	0.00	0.00	8,500.00					
12(S)	12	00	0004	0000		2	1	1	4	01	Sueldo Anual No. 13	8,500.00	0.00	8,500.00	0.00	0.00	0.00	0.00	0.00	8,500.00					
12(S)	12	00	0004	0000		2	1	5			CONTRIBUCIONES A LA SEGURIDAD SOCIAL	15,708.00	0.00	15,708.00	0.00	0.00	0.00	0.00	0.00	15,708.00					
12(S)	12	00	0004	0000		2	1	5	1		Contribuciones al seguro de salud	7,242.00	0.00	7,242.00	0.00	0.00	0.00	0.00	0.00	7,242.00					
12(S)	12	00	0004	0000		2	1	5	1	01	Contribuciones al seguro de salud	7,242.00	0.00	7,242.00	0.00	0.00	0.00	0.00	0.00	7,242.00					
12(S)	12	00	0004	0000		2	1	5	2		Contribuciones al seguro de pensiones	7,140.00	0.00	7,140.00	0.00	0.00	0.00	0.00	0.00	7,140.00					
12(S)	12	00	0004	0000		2	1	5	2	01	Contribuciones al seguro de pensiones	7,140.00	0.00	7,140.00	0.00	0.00	0.00	0.00	0.00	7,140.00					
12(S)	12	00	0004	0000		2	1	5	3		Contribuciones al seguro de riesgo laboral	1,326.00	0.00	1,326.00	0.00	0.00	0.00	0.00	0.00	1,326.00					
12(S)	12	00	0004	0000		2	1	5	3	01	Contribuciones al seguro de riesgo laboral	1,326.00	0.00	1,326.00	0.00	0.00	0.00	0.00	0.00	1,326.00					
12(S)	12	00	0005	0000							ADMINISTRACIÓN Y REPARACIÓN DE UNIDADES	683,008.00	0.00	683,008.00	296,826.87	32,374.07	32,374.07	32,374.07	329,200.94	353,807.06					
12(S)	12	00	0005	0000							NO APLICA	683,008.00	0.00	683,008.00	296,826.87	32,374.07	32,374.07	32,374.07	329,200.94	353,807.06					
12(S)	12	00	0005	0000							GASTOS	683,008.00	0.00	683,008.00	296,826.87	32,374.07	32,374.07	32,374.07	329,200.94	353,807.06					
12(S)	12	00	0005	0000		2	1				REMUNERACIONES Y CONTRIBUCIONES	683,008.00	0.00	683,008.00	296,826.87	32,374.07	32,374.07	32,374.07	329,200.94	353,807.06					
12(S)	12	00	0005	0000		2	1	1			REMUNERACIONES	598,000.00	0.00	598,000.00	296,826.87	32,374.07	32,374.07	32,374.07	329,200.94	266,799.06					
12(S)	12	00	0005	0000		2	1	1	1		Remuneraciones al personal fijo	552,000.00	0.00	552,000.00	296,826.87	32,374.07	32,374.07	32,374.07	329,200.94	222,799.06					
12(S)	12	00	0005	0000		2	1	1	1	01	Sueldos fijos	552,000.00	0.00	552,000.00	296,826.87	32,374.07	32,374.07	32,374.07	329,200.94	222,799.06					
12(S)	12	00	0005	0000		2	1	1	4	01	Sueldo Anual No.13	46,000.00	0.00	46,000.00	0.00	0.00	0.00	0.00	0.00	46,000.00					
12(S)	12	00	0005	0000		2	1	1	4	01	Sueldo Anual No. 13	46,000.00	0.00	46,000.00	0.00	0.00	0.00	0.00	0.00	46,000.00					
12(S)	12	00	0005	0000		2	1	5			CONTRIBUCIONES A LA SEGURIDAD SOCIAL	85,008.00	0.00	85,008.00	0.00	0.00	0.00	0.00	0.00	85,008.00					
12(S)	12	00	0005	0000		2	1	5	1		Contribuciones al seguro de salud	39,192.00	0.00	39,192.00	0.00	0.00	0.00	0.00	0.00	39,192.00					
12(S)	12	00	0005	0000		2	1	5	1	01	Contribuciones al seguro de salud	39,192.00	0.00	39,192.00	0.00	0.00	0.00	0.00	0.00	39,192.00					
12(S)	12	00	0005	0000		2	1	5	2		Contribuciones al seguro de pensiones	38,640.00	0.00	38,640.00	0.00	0.00	0.00	0.00	0.00	38,640.00					
12(S)	12	00	0005	0000		2	1	5	2	01	Contribuciones al seguro de pensiones	38,640.00	0.00	38,640.00	0.00	0.00	0.00	0.00	0.00	38,640.00					
12(S)	12	00	0005	0000		2	1	5	3		Contribuciones al seguro de riesgo laboral	7,176.00	0.00	7,176.00	0.00	0.00	0.00	0.00	0.00	7,176.00					
12(S)	12	00	0005	0000		2	1	5	3	01	Contribuciones al seguro de riesgo laboral	7,176.00	0.00	7,176.00	0.00	0.00	0.00	0.00	0.00	7,176.00					
12(S)	12	00	0009	0000							PREVENCIÓN Y EXTINCIÓN DE INCENDIOS	13,000.00	0.00	13,000.00	7,527.20	940.90	940.90	940.90	8,468.10	4,531.90					
12(S)	12	00	0009	0000							NO APLICA	13,000.00	0.00	13,000.00	7,527.20	940.90	940.90	940.90	8,468.10	4,531.90					
12(S)	12	00	0009	0000								13,000.00	0.00	13,000.00	7,527.20	940.90	940.90	940.90	8,468.10	4,531.90					

Karina Paredes
ELABORADOR POR



Juan A. Martínez M.
REVISADO POR

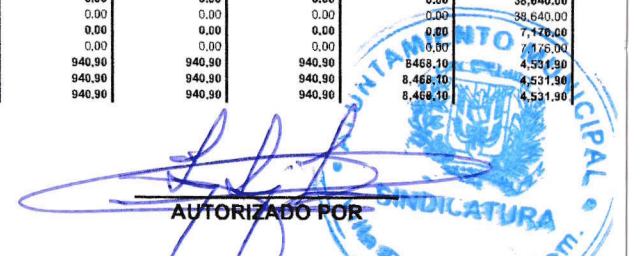

[Signature]
AUTORIZADO POR

MINISTERIO DE HACIENDA
CENTRALIZACIÓN DE LA INFORMACIÓN FINANCIERA DEL ESTADO
EJECUCIÓN DE LOS GASTOS Y APLICACIONES FINANCIERAS POR DESTINO DE FONDOS Y ESTRUCTURA
CORRESPONDIENTE AL MES DE SEPTIEMBRE DEL AÑO 2021

FORM. EP-02
CODIGO DEL CAPITULO: 7141
DENOMINACION: AYUNTAMIENTO MUNICIPAL DE VILLA RIVA
DESTINO DE FONDO: TODOS
ESTADO: Aprobado

DESTINO DE FONDO	Estructura					CODIGO SNP	Clasificador de Gasto						FUNCION	FUENTE FINANCIAMIENTO	FUENTE ESPECIFICA	ORGANISMO FINANCIADOR	Presupuesto			Etapas del Gasto					
	PARTIDA NO ASIGNADA A PROGRAMA	PROGRAMA	PROYECTO	ACTIVIDAD/OBRA	INSTITUCION RECEPTORA		TIPO	CONCEPTO	CUENTA	SUBCUENTA	AJUXLINK	DENOMINACION DEL GASTO					Presupuesto Original Período Actual	Modificaciones Acumuladas	Vigente	Acumulado Anterior	Compromiso	Devengado	Pagado	Devengado a la fecha	Balance Disponible Anual
12(S)	12	00	0009	0000		2	1				GASTOS	13,000.00	0.00	13,000.00	7,527.20	940.90	940.90	940.90	8,468.10	4,531.90					
12(S)	12	00	0009	0000		2	1				REMUNERACIONES Y CONTRIBUCIONES	13,000.00	0.00	13,000.00	7,527.20	940.90	940.90	940.90	8,468.10	4,531.90					
12(S)	12	00	0009	0000		2	1	1			REMUNERACIONES	13,000.00	0.00	13,000.00	7,527.20	940.90	940.90	940.90	8,468.10	4,531.90					
12(S)	12	00	0009	0000		2	1	1	1		Remuneraciones al personal fijo	12,000.00	0.00	12,000.00	7,527.20	940.90	940.90	940.90	8,468.10	3,531.90					
12(S)	12	00	0009	0000		2	1	1	1	01	Sueldos fijos	12,000.00	0.00	12,000.00	7,527.20	940.90	940.90	940.90	8,468.10	3,531.90					
12(S)	12	00	0009	0000		2	1	1	4		Sueldo anual no.13	1,000.00	0.00	1,000.00	0.00	0.00	0.00	0.00	0.00	1,000.00					
12(S)	12	00	0009	0000		2	1	1	4	01	Sueldo Anual No. 13	1,000.00	0.00	1,000.00	0.00	0.00	0.00	0.00	0.00	1,000.00					
12(S)	14	00									GESTIÓN Y ADMINISTRACIÓN DE SERVICIOS SOCIALES	1,984,800.00	23,000.00	2,007,800.00	1,686,669.00	137,500.00	137,500.00	137,500.00	1,824,169.00	183,631.00					
12(S)	14	00									N/A	1,984,800.00	23,000.00	2,007,800.00	1,686,669.00	137,500.00	137,500.00	137,500.00	1,824,169.00	183,631.00					
12(S)	14	00	0001								ASISTENCIA SOCIAL	1,984,800.00	23,000.00	2,007,800.00	1,686,669.00	137,500.00	137,500.00	137,500.00	1,824,169.00	183,631.00					
12(S)	14	00	0001	0000							NO APLICA	1,984,800.00	23,000.00	2,007,800.00	1,686,669.00	137,500.00	137,500.00	137,500.00	1,824,169.00	183,631.00					
12(S)	14	00	0001	0000							GASTOS	1,984,800.00	23,000.00	2,007,800.00	1,686,669.00	137,500.00	137,500.00	137,500.00	1,824,169.00	183,631.00					
12(S)	14	00	0001	0000		2	3				MATERIALES Y SUMINISTROS	0.00	23,000.00	23,000.00	0.00	0.00	0.00	0.00	0.00	23,000.00					
12(S)	14	00	0001	0000		2	3	1			ALIMENTOS Y PRODUCTOS AGROFORESTALES	0.00	23,000.00	23,000.00	0.00	0.00	0.00	0.00	0.00	23,000.00					
12(S)	14	00	0001	0000		2	3	1	1		Alimentos y bebidas para personas	0.00	23,000.00	23,000.00	0.00	0.00	0.00	0.00	0.00	23,000.00					
12(S)	14	00	0001	0000		2	3	1	1	01	Alimentos y bebidas para personas	0.00	23,000.00	23,000.00	0.00	0.00	0.00	0.00	0.00	23,000.00					
12(S)	14	00	0001	0000		2	4				TRANSFERENCIAS CORRIENTES	1,984,800.00	0.00	1,984,800.00	1,686,669.00	137,500.00	137,500.00	137,500.00	1,824,169.00	160,631.00					
12(S)	14	00	0001	0000		2	4	1			TRANSFERENCIAS CORRIENTES AL SECTOR PRIVADO	1,984,800.00	0.00	1,984,800.00	1,686,669.00	137,500.00	137,500.00	137,500.00	1,824,169.00	160,631.00					
12(S)	14	00	0001	0000		2	4	1	2		Ayudas y donaciones a personas	1,984,800.00	0.00	1,984,800.00	1,686,669.00	137,500.00	137,500.00	137,500.00	1,824,169.00	160,631.00					
12(S)	14	00	0001	0000		2	4	1	2	01	Ayudas y donaciones programadas a hogares y personas	1,684,800.00	0.00	1,684,800.00	1,386,754.00	137,500.00	137,500.00	137,500.00	1,524,254.00	160,631.00					
12(S)	14	00	0001	0000		2	4	1	2	02	Ayudas y donaciones ocasionales a hogares y personas	300,000.00	0.00	300,000.00	299,915.00	0.00	0.00	0.00	299,915.00	85.00					
12(S)	15	00									FOMENTO DE LA CULTURA, DEPORTE Y RECREACIÓN	296,692.00	0.00	296,692.00	165,325.75	47,211.84	47,211.84	47,211.84	212,537.59	84,154.41					
12(S)	15	00									N/A	296,692.00	0.00	296,692.00	165,325.75	47,211.84	47,211.84	47,211.84	212,537.59	84,154.41					
12(S)	15	00	0002								DESARROLLO DE EVENTOS DEPORTIVOS Y RECREACIÓN	296,692.00	0.00	296,692.00	165,325.75	47,211.84	47,211.84	47,211.84	212,537.59	84,154.41					
12(S)	15	00	0002	0000							NO APLICA	296,692.00	0.00	296,692.00	165,325.75	47,211.84	47,211.84	47,211.84	212,537.59	84,154.41					
12(S)	15	00	0002	0000		2					GASTOS	296,692.00	0.00	296,692.00	165,325.75	47,211.84	47,211.84	47,211.84	212,537.59	84,154.41					
12(S)	15	00	0002	0000		2	1				REMUNERACIONES Y CONTRIBUCIONES	246,692.00	0.00	246,692.00	130,965.75	31,571.84	31,571.84	31,571.84	162,537.59	53,662.41					
12(S)	15	00	0002	0000		2	1	1			REMUNERACIONES	216,200.00	0.00	216,200.00	130,965.75	31,571.84	31,571.84	31,571.84	162,537.59	53,662.41					
12(S)	15	00	0002	0000		2	1	1	1		Remuneraciones al personal fijo	198,000.00	0.00	198,000.00	130,965.75	31,571.84	31,571.84	31,571.84	162,537.59	53,662.41					
12(S)	15	00	0002	0000		2	1	1	1	01	Sueldos fijos	198,000.00	0.00	198,000.00	130,965.75	31,571.84	31,571.84	31,571.84	162,537.59	53,662.41					
12(S)	15	00	0002	0000		2	1	1	4		Sueldo anual no.13	18,200.00	0.00	18,200.00	0.00	0.00	0.00	0.00	18,200.00	0.00					
12(S)	15	00	0002	0000		2	1	1	4	01	Sueldo Anual No. 13	18,200.00	0.00	18,200.00	0.00	0.00	0.00	0.00	18,200.00	0.00					
12(S)	15	00	0002	0000		2	1	5			CONTRIBUCIONES A LA SEGURIDAD SOCIAL	30,492.00	0.00	30,492.00	0.00	0.00	0.00	0.00	30,492.00	0.00					
12(S)	15	00	0002	0000		2	1	5	1		Contribuciones al seguro de salud	14,058.00	0.00	14,058.00	0.00	0.00	0.00	0.00	14,058.00	0.00					
12(S)	15	00	0002	0000		2	1	5	1	01	Contribuciones al seguro de salud	14,058.00	0.00	14,058.00	0.00	0.00	0.00	0.00	14,058.00	0.00					
12(S)	15	00	0002	0000		2	1	5	2		Contribuciones al seguro de pensiones	13,860.00	0.00	13,860.00	0.00	0.00	0.00	0.00	13,860.00	0.00					
12(S)	15	00	0002	0000		2	1	5	2	01	Contribuciones al seguro de pensiones	13,860.00	0.00	13,860.00	0.00	0.00	0.00	0.00	13,860.00	0.00					
12(S)	15	00	0002	0000		2	1	5	3		Contribuciones al seguro de riesgo laboral	2,574.00	0.00	2,574.00	0.00	0.00	0.00	0.00	2,574.00	0.00					
12(S)	15	00	0002	0000		2	1	5	3	01	Contribuciones al seguro de riesgo laboral	2,574.00	0.00	2,574.00	0.00	0.00	0.00	0.00	2,574.00	0.00					
12(S)	15	00	0002	0000		2	3				MATERIALES Y SUMINISTROS	50,000.00	0.00	50,000.00	34,360.00	15,640.00	47,211.84	15,640.00	25,000.00	0.00					
12(S)	15	00	0002	0000		2	3	1			ALIMENTOS Y PRODUCTOS AGROFORESTALES	25,000.00	0.00	25,000.00	25,000.00	0.00	0.00	0.00	25,000.00	0.00					
12(S)	15	00	0002	0000		2	3	1	1		Alimentos y bebidas para personas	25,000.00	0.00	25,000.00	25,000.00	0.00	0.00	0.00	25,000.00	0.00					
12(S)	15	00	0002	0000		2	3	1	1	01	Alimentos y bebidas para personas	25,000.00	0.00	25,000.00	25,000.00	0.00	0.00	0.00	25,000.00	0.00					
12(S)	15	00	0002	0000		2	3	9			PRODUCTOS Y ÚTILES VARIOS	25,000.00	0.00	25,000.00	0.00	0.00	0.00	0.00	25,000.00	0.00					
12(S)	15	00	0002	0000		2	3	9	4		Útiles destinados a actividades deportivas, culturales y	25,000.00	0.00	25,000.00	9,360.00	15,640.00	15,640.00	15,640.00	25,000.00	0.00					
12(S)	15	00	0002	0000		2	3	9	4	01	Útiles destinados a actividades deportivas, culturales y	25,000.00	0.00	25,000.00	9,360.00	15,640.00	15,640.00	15,640.00	25,000.00	0.00					
13(E)	15	00									EDUCACION	1,237,160.14	0.00	1,237,160.14	694,656.54	88,310.87	88,310.87	88,310.87	782,967.41	454,192.73					
13(E)	15	00									FOMENTO DE LA CULTURA, DEPORTE Y RECREACIÓN	1,237,160.14	0.00	1,237,160.14	694,656.54	88,310.87	88,310.87	88,310.87	782,967.41	454,192.73					
13(E)	15	00									N/A	1,237,160.14	0.00	1,237,160.14	694,656.54	88,310.87	88,310.87	88,310.87	782,967.41	454,192.73					

Karina Paredes
 ELABORADOR POR



Luz A. Masero M.
 REVISADO POR

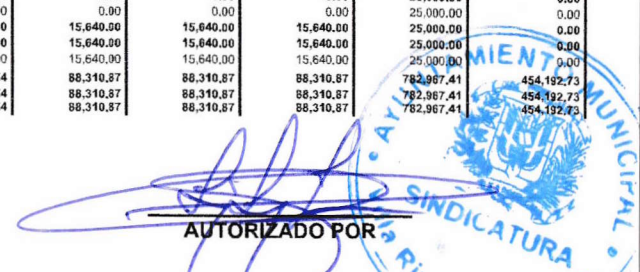

[Signature]
 AUTORIZADO POR

MINISTERIO DE HACIENDA
CENTRALIZACIÓN DE LA INFORMACIÓN FINANCIERA DEL ESTADO
EJECUCIÓN DE LOS GASTOS Y APLICACIONES FINANCIERAS POR DESTINO DE FONDOS Y ESTRUCTURA
CORRESPONDIENTE AL MES DE SEPTIEMBRE DEL AÑO 2021

FORM. EP-02

CODIGO DEL CAPITULO: 7141

DENOMINACION: AYUNTAMIENTO MUNICIPAL DE VILLA RIVA

DESTINO DE FONDO: TODOS
ESTADO: Aprobado

DESTINO DE FONDO	Estructura					CODIGO SNP	Clasificador de Gasto						FUNCION	FUENTE FINANCIAMIENTO	FUENTE ESPECIFICA	ORGANISMO FINANCIADOR	Presupuesto			Etapas del Gasto					
	PARTIDA NO ASIGNADA A PROGRAMA	PROGRAMA	PROYECTO	ACTIVIDAD/OBRA	INSTITUCION RECEPTORA		TIPO	CONCEPTO	CUENTA	SUBCUENTA	ADJULAR	DENOMINACION DEL GASTO					Presupuesto Original Período Actual	Modificaciones Acumuladas	Vigente	Acumulado Anterior	Compromiso	Devengado	Pagado	Devengado a la fecha	Balance Disponible Anual
13(E)	15	00	0001	0000							FOMENTO DE LA CULTURA Y EL ARTE	1,237,160.14	0.00	1,237,160.14	694,656.54	88,310.87	88,310.87	88,310.87	782,967.41	454,192.73					
13(E)	15	00	0001	0000							NO APLICA	1,237,160.14	0.00	1,237,160.14	694,656.54	88,310.87	88,310.87	88,310.87	782,967.41	454,192.73					
13(E)	15	00	0001	0000							GASTOS	1,237,160.14	0.00	1,237,160.14	694,656.54	88,310.87	88,310.87	88,310.87	782,967.41	454,192.73					
13(E)	15	00	0001	0000		2					REMUNERACIONES Y CONTRIBUCIONES	509,376.00	0.00	509,376.00	273,021.15	29,187.70	29,187.70	29,187.70	0.00	207,167.15					
13(E)	15	00	0001	0000		2	1				REMUNERACIONES	491,000.00	0.00	491,000.00	273,021.15	29,187.70	29,187.70	29,187.70	302,208.85	188,791.15					
13(E)	15	00	0001	0000		2	1	1			Remuneraciones al personal fijo	444,000.00	0.00	444,000.00	273,021.15	29,187.70	29,187.70	29,187.70	302,208.85	141,791.15					
13(E)	15	00	0001	0000		2	1	1	1	01	Sueldos fijos	444,000.00	0.00	444,000.00	273,021.15	29,187.70	29,187.70	29,187.70	302,208.85	141,791.15					
13(E)	15	00	0001	0000		2	1	1	2		Remuneraciones al personal con carácter transitorio	16,000.00	0.00	16,000.00	0.00	0.00	0.00	0.00	0.00	16,000.00					
13(E)	15	00	0001	0000		2	1	1	2	01	Personal Igualado	16,000.00	0.00	16,000.00	0.00	0.00	0.00	0.00	0.00	16,000.00					
13(E)	15	00	0001	0000		2	1	1	4		Sueldo anual no.13	37,000.00	0.00	37,000.00	0.00	0.00	0.00	0.00	0.00	37,000.00					
13(E)	15	00	0001	0000		2	1	1	4	01	Sueldo Anual No. 13	37,000.00	0.00	37,000.00	0.00	0.00	0.00	0.00	0.00	37,000.00					
13(E)	15	00	0001	0000		2	1	5			CONTRIBUCIONES A LA SEGURIDAD SOCIAL	18,376.00	0.00	18,376.00	0.00	0.00	0.00	0.00	0.00	18,376.00					
13(E)	15	00	0001	0000		2	1	5	1		Contribuciones al seguro de salud	6,524.00	0.00	6,524.00	0.00	0.00	0.00	0.00	0.00	6,524.00					
13(E)	15	00	0001	0000		2	1	5	1	01	Contribuciones al seguro de salud	6,524.00	0.00	6,524.00	0.00	0.00	0.00	0.00	0.00	6,524.00					
13(E)	15	00	0001	0000		2	1	5	2		Contribuciones al seguro de pensiones	6,080.00	0.00	6,080.00	0.00	0.00	0.00	0.00	0.00	6,080.00					
13(E)	15	00	0001	0000		2	1	5	2	01	Contribuciones al seguro de pensiones	6,080.00	0.00	6,080.00	0.00	0.00	0.00	0.00	0.00	6,080.00					
13(E)	15	00	0001	0000		2	1	5	3		Contribuciones al seguro de riesgo laboral	5,772.00	0.00	5,772.00	0.00	0.00	0.00	0.00	0.00	5,772.00					
13(E)	15	00	0001	0000		2	1	5	3	01	Contribuciones al seguro de riesgo laboral	5,772.00	0.00	5,772.00	0.00	0.00	0.00	0.00	0.00	5,772.00					
13(E)	15	00	0001	0000		2	2				CONTRATACION DE SERVICIOS	40,884.14	0.00	40,884.14	3,838.68	0.00	29,187.70	0.00	3,838.68	37,045.46					
13(E)	15	00	0001	0000		2	2	1			SERVICIOS BÁSICOS	10,000.00	0.00	10,000.00	0.00	0.00	0.00	0.00	0.00	10,000.00					
13(E)	15	00	0001	0000		2	2	1	3		Teléfono local	10,000.00	0.00	10,000.00	0.00	0.00	0.00	0.00	0.00	10,000.00					
13(E)	15	00	0001	0000		2	2	1	3	01	Teléfono local	10,000.00	0.00	10,000.00	0.00	0.00	0.00	0.00	0.00	10,000.00					
13(E)	15	00	0001	0000		2	2	2			PUBLICIDAD, IMPRESIÓN Y ENCUADERNACIÓN	15,000.00	0.00	15,000.00	0.00	0.00	0.00	0.00	0.00	15,000.00					
13(E)	15	00	0001	0000		2	2	2	2		Impresión, encuadernación y rotulación	15,000.00	0.00	15,000.00	0.00	0.00	0.00	0.00	0.00	15,000.00					
13(E)	15	00	0001	0000		2	2	2	2	01	Impresión, encuadernación y rotulación	15,000.00	0.00	15,000.00	0.00	0.00	0.00	0.00	0.00	15,000.00					
13(E)	15	00	0001	0000		2	2	8			OTROS SERVICIOS NO INCLUIDOS EN CONCEPTOS	15,884.14	0.00	15,884.14	3,838.68	0.00	0.00	0.00	3,838.68	12,045.46					
13(E)	15	00	0001	0000		2	2	8	2		Comisiones y gastos	15,884.14	0.00	15,884.14	3,838.68	0.00	0.00	0.00	3,838.68	12,045.46					
13(E)	15	00	0001	0000		2	2	8	2	01	Comisiones y gastos	15,884.14	0.00	15,884.14	3,838.68	0.00	0.00	0.00	3,838.68	12,045.46					
13(E)	15	00	0001	0000		2	3				MATERIALES Y SUMINISTROS	82,000.00	0.00	82,000.00	8,500.00	0.00	29,187.70	0.00	5,500.00	73,500.00					
13(E)	15	00	0001	0000		2	3	1			ALIMENTOS Y PRODUCTOS AGROFORESTALES	15,000.00	0.00	15,000.00	3,000.00	0.00	0.00	0.00	3,000.00	12,000.00					
13(E)	15	00	0001	0000		2	3	1	1		Alimentos y bebidas para personas	15,000.00	0.00	15,000.00	3,000.00	0.00	0.00	0.00	3,000.00	12,000.00					
13(E)	15	00	0001	0000		2	3	1	1	01	Alimentos y bebidas para personas	15,000.00	0.00	15,000.00	3,000.00	0.00	0.00	0.00	3,000.00	12,000.00					
13(E)	15	00	0001	0000		2	3	3			PRODUCTOS DE PAPEL, CARTÓN E IMPRESOS	10,000.00	0.00	10,000.00	0.00	0.00	0.00	0.00	0.00	10,000.00					
13(E)	15	00	0001	0000		2	3	3	4		Libros, revistas y periódicos	10,000.00	0.00	10,000.00	0.00	0.00	0.00	0.00	0.00	10,000.00					
13(E)	15	00	0001	0000		2	3	3	4	01	Libros, revistas y periódicos	10,000.00	0.00	10,000.00	0.00	0.00	0.00	0.00	0.00	10,000.00					
13(E)	15	00	0001	0000		2	3	9			PRODUCTOS Y ÚTILES VARIOS	57,000.00	0.00	57,000.00	5,500.00	0.00	0.00	0.00	5,500.00	51,500.00					
13(E)	15	00	0001	0000		2	3	9	1		Material para limpieza	10,000.00	0.00	10,000.00	0.00	0.00	0.00	0.00	0.00	10,000.00					
13(E)	15	00	0001	0000		2	3	9	1	01	Material para limpieza	10,000.00	0.00	10,000.00	0.00	0.00	0.00	0.00	0.00	10,000.00					
13(E)	15	00	0001	0000		2	3	9	9		Productos y útiles varios no identificados	47,000.00	0.00	47,000.00	5,500.00	0.00	0.00	0.00	5,500.00	41,500.00					
13(E)	15	00	0001	0000		2	3	9	9	01	Productos y útiles Varios. n.l.p.	47,000.00	0.00	47,000.00	5,500.00	0.00	0.00	0.00	5,500.00	41,500.00					
13(E)	15	00	0001	0000		2	4				TRANSFERENCIAS CORRIENTES	604,900.00	0.00	604,900.00	409,296.71	59,123.17	88,310.87	59,123.17	468,419.88	136,480.12					
13(E)	15	00	0001	0000		2	4	1			TRANSFERENCIAS CORRIENTES AL SECTOR PRIVADO	604,900.00	0.00	604,900.00	409,296.71	59,123.17	88,310.87	59,123.17	468,419.88	136,480.12					
13(E)	15	00	0001	0000		2	4	1	2		Ayudas y donaciones a personas	604,900.00	0.00	604,900.00	409,296.71	59,123.17	88,310.87	59,123.17	468,419.88	136,480.12					
13(E)	15	00	0001	0000		2	4	1	2	01	Ayudas y donaciones programadas a hogares y personas	554,900.00	0.00	554,900.00	370,896.71	59,123.17	430,019.88	59,123.17	430,019.88	124,880.12					
13(E)	15	00	0001	0000		2	4	1	2	02	Ayudas y donaciones ocasionales a hogares y personas	50,000.00	0.00	50,000.00	38,400.00	0.00	0.00	0.00	38,400.00	11,600.00					
21(I)											INVERSION	4,998,581.31	900,000.00	5,898,581.31	4,645,006.37	426,666.00	426,666.00	426,666.00	5,071,672.37	826,908.94					
21(I)											OBRAS PÚBLICAS MUNICIPALES	4,998,581.31	900,000.00	5,898,581.31	4,645,006.37	426,666.00	426,666.00	426,666.00	5,071,672.37	826,908.94					
21(I)	11	00									NA	4,998,581.31	900,000.00	5,898,581.31	4,645,006.37	426,666.00	426,666.00	426,666.00	5,071,672.37	826,908.94					
21(I)	11	00	0001								COORDINACION Y EJECUCION DE OBRAS	4,998,581.31	900,000.00	5,898,581.31	4,645,006.37	426,666.00	426,666.00	426,666.00	5,071,672.37	826,908.94					
21(I)	11	00	0001	0000							NO APLICA	4,998,581.31	900,000.00	5,898,581.31	4,645,006.37	426,666.00	426,666.00	426,666.00	5,071,672.37	826,908.94					

Karina Paredes
ELABORADOR POR



Luz A. Mena M.
REVISADO POR

[Signature]
AUTORIZADO POR

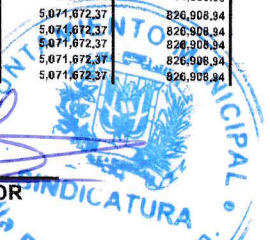

MINISTERIO DE HACIENDA
CENTRALIZACIÓN DE LA INFORMACIÓN FINANCIERA DEL ESTADO
EJECUCIÓN DE LOS GASTOS Y APLICACIONES FINANCIERAS POR DESTINO DE FONDOS Y ESTRUCTURA
CORRESPONDIENTE AL MES DE SEPTIEMBRE DEL AÑO 2021

FORM. EP-02					CODIGO DEL CAPITULO: 7141		DESTINO DE FONDO: TODOS																		
DENOMINACION: AYUNTAMIENTO MUNICIPAL DE VILLA RIVA					ESTADO: Aprobado																				
DESTINO DE FONDO	Estructura				INSTITUCION RECEPTORA	CODIGO SNP	Clasificador de Gasto					FUNCION	FUENTE FINANCIAMIENTO	FUENTE ESPECIFICA	ORGANISMO FINANCIADOR	Presupuesto			Etapas del Gasto						
	PARTIDA NO ASIGNADA A PROGRAMA	PROGRAMA	PROYECTO	ACTIVIDAD/OBRA			TIPO	CONCEPTO	CUENTA	SUBCUENTA	AUXILIAR					DENOMINACION DEL GASTO	Presupuesto Original Período Actual	Modificaciones Acumuladas	Vigente	Acumulado Anterior	Compromiso	Devengado	Pagado	Devengado a la fecha	Balance Disponible Anual
1	2	3	4	5	6	7	8	9	10	11	12	13	14	15	16	17	18	19	20=18+19	21	22	23	24	25=21+23	26=20-25
21(0)	11	00	0001	0000													4,998,581.31	900,000.00	5,898,581.31	4,645,006.37	426,666.00	426,666.00	426,666.00	5,071,672.37	826,908.94
21(0)	11	00	0001	0000		2						GASTOS					4,998,581.31	900,000.00	5,898,581.31	4,645,006.37	426,666.00	426,666.00	426,666.00	5,071,672.37	826,908.94
21(0)	11	00	0001	0000		2	1					REMUNERACIONES Y CONTRIBUCIONES					150,000.00	0.00	150,000.00	149,500.00	0.00	0.00	0.00	149,500.00	500.00
21(0)	11	00	0001	0000		2	1	1				REMUNERACIONES					150,000.00	0.00	150,000.00	149,500.00	0.00	0.00	0.00	149,500.00	500.00
21(0)	11	00	0001	0000		2	1	1	2			Remuneraciones al personal con carácter transitorio					150,000.00	0.00	150,000.00	149,500.00	0.00	0.00	0.00	149,500.00	500.00
21(0)	11	00	0001	0000		2	1	1	2	01		Personal Igualado	2.5.03	20	1955	100	150,000.00	0.00	150,000.00	149,500.00	0.00	0.00	0.00	149,500.00	500.00
21(0)	11	00	0001	0000		2	2					CONTRATACIÓN DE SERVICIOS					1,826,581.31	520,000.00	2,346,581.31	1,905,140.86	122,893.00	122,893.00	122,893.00	135,929.06	318,547.45
21(0)	11	00	0001	0000		2	2	2				PUBLICIDAD, IMPRESIÓN Y ENCUADERNACIÓN					50,000.00	0.00	50,000.00	0.00	0.00	0.00	0.00	0.00	50,000.00
21(0)	11	00	0001	0000		2	2	2	2			Impresión, encuadernación y rotulación					50,000.00	0.00	50,000.00	0.00	0.00	0.00	0.00	0.00	50,000.00
21(0)	11	00	0001	0000		2	2	2	2	01		Impresión, encuadernación y rotulación	2.5.03	20	1955	100	50,000.00	0.00	50,000.00	0.00	0.00	0.00	0.00	0.00	50,000.00
21(0)	11	00	0001	0000		2	2	4				TRANSPORTE Y ALMACENAJE					30,000.00	-30,000.00	0.00	0.00	0.00	0.00	0.00	0.00	0.00
21(0)	11	00	0001	0000		2	2	4	4			Peaje					30,000.00	-30,000.00	0.00	0.00	0.00	0.00	0.00	0.00	0.00
21(0)	11	00	0001	0000		2	2	4	4	01		Peaje	2.5.03	20	1955	100	30,000.00	-30,000.00	0.00	0.00	0.00	0.00	0.00	0.00	0.00
21(0)	11	00	0001	0000		2	2	5				ALQUILERES Y RENTAS					450,000.00	0.00	450,000.00	325,932.41	45,500.00	45,500.00	45,500.00	371,432.41	78,567.59
21(0)	11	00	0001	0000		2	2	5	1			Alquileres y rentas de edificaciones y locales					50,000.00	0.00	50,000.00	42,340.00	0.00	0.00	0.00	42,340.00	7,660.00
21(0)	11	00	0001	0000		2	2	5	1	01		Alquileres y rentas de edificaciones y locales	2.5.03	20	1955	100	50,000.00	0.00	50,000.00	42,340.00	0.00	0.00	0.00	42,340.00	7,660.00
21(0)	11	00	0001	0000		2	2	5	4			Alquileres de equipos de transporte, tracción y					300,000.00	0.00	300,000.00	211,144.21	45,500.00	45,500.00	256,644.21	43,355.79	
21(0)	11	00	0001	0000		2	2	5	4	01		Alquileres de equipos de transporte, tracción y elevación	2.5.03	20	1955	100	300,000.00	0.00	300,000.00	211,144.21	45,500.00	45,500.00	256,644.21	43,355.79	
21(0)	11	00	0001	0000		2	2	5	8			Otros alquileres					100,000.00	0.00	100,000.00	72,448.20	0.00	0.00	0.00	72,448.20	27,551.80
21(0)	11	00	0001	0000		2	2	5	8	01		Otros alquileres y arrendamientos por derechos de usos	2.5.03	20	1955	100	100,000.00	0.00	100,000.00	72,448.20	0.00	0.00	0.00	72,448.20	27,551.80
21(0)	11	00	0001	0000		2	2	6				SEGUROS					70,000.00	-70,000.00	0.00	0.00	0.00	0.00	0.00	0.00	0.00
21(0)	11	00	0001	0000		2	2	6	2			Seguro de bienes muebles					70,000.00	-70,000.00	0.00	0.00	0.00	0.00	0.00	0.00	0.00
21(0)	11	00	0001	0000		2	2	6	2	01		Seguro de bienes muebles	2.5.03	20	1955	100	70,000.00	-70,000.00	0.00	0.00	0.00	0.00	0.00	0.00	0.00
21(0)	11	00	0001	0000		2	2	7				SERVICIOS DE CONSERVACIÓN, REPARACIONES MENORES					1,050,000.00	620,000.00	1,670,000.00	1,451,278.39	69,393.00	69,393.00	69,393.00	1,520,672.39	149,327.61
21(0)	11	00	0001	0000		2	2	7	1			Contratación de mantenimiento y reparaciones menores					750,000.00	620,000.00	1,370,000.00	1,162,202.36	69,393.00	69,393.00	69,393.00	1,231,595.36	138,404.64
21(0)	11	00	0001	0000		2	2	7	1	01		Reparaciones y mantenimientos menores en edificaciones	2.5.03	20	1955	100	350,000.00	150,000.00	500,000.00	319,760.00	69,393.00	69,393.00	69,393.00	389,153.00	110,847.00
21(0)	11	00	0001	0000		2	2	7	1	04		Mantenimiento y reparación de obras de ingeniería civil o	2.5.03	20	1955	100	400,000.00	200,000.00	600,000.00	586,557.36	0.00	0.00	0.00	586,557.36	13,442.64
21(0)	11	00	0001	0000		2	2	7	1	04		Mantenimiento y reparación de obras de ingeniería civil o	2.5.03	30	9996	102	0.00	270,000.00	270,000.00	255,885.00	0.00	0.00	0.00	255,885.00	14,115.00
21(0)	11	00	0001	0000		2	2	7	2			Mantenimiento y reparación de maquinarias y equipos					300,000.00	0.00	300,000.00	289,077.03	0.00	0.00	0.00	289,077.03	10,922.97
21(0)	11	00	0001	0000		2	2	7	2	06		Mantenimiento y reparación de equipos de transporte,	2.5.03	20	1955	100	300,000.00	0.00	300,000.00	289,077.03	0.00	0.00	0.00	289,077.03	10,922.97
21(0)	11	00	0001	0000		2	2	8				OTROS SERVICIOS NO INCLUIDOS EN CONCEPTOS					176,581.31	0.00	176,581.31	127,929.06	8,000.00	8,000.00	8,000.00	135,929.06	40,652.25
21(0)	11	00	0001	0000		2	2	8	2			Comisiones y gastos					31,581.31	0.00	31,581.31	11,629.06	0.00	0.00	0.00	11,629.06	19,952.25
21(0)	11	00	0001	0000		2	2	8	2	01		Comisiones y gastos	2.5.03	20	1955	100	31,581.31	0.00	31,581.31	11,629.06	0.00	0.00	0.00	11,629.06	19,952.25
21(0)	11	00	0001	0000		2	2	8	7			Servicios Técnicos y Profesionales					145,000.00	0.00	145,000.00	116,300.00	8,000.00	8,000.00	8,000.00	124,300.00	20,700.00
21(0)	11	00	0001	0000		2	2	8	7	01		Servicios de ingeniería, arquitectura, investigaciones y análisis	2.5.03	20	1955	100	70,000.00	0.00	70,000.00	70,000.00	0.00	0.00	0.00	70,000.00	0.00
21(0)	11	00	0001	0000		2	2	8	7	03		Servicios de contabilidad y auditoría	2.5.03	20	1955	100	75,000.00	0.00	75,000.00	46,300.00	8,000.00	8,000.00	8,000.00	54,300.00	20,700.00
21(0)	11	00	0001	0000		2	3					MATERIALES Y SUMINISTROS					2,822,000.00	180,000.00	3,002,000.00	2,217,077.51	303,773.00	426,666.00	303,773.00	489,667.56	461,149.49
21(0)	11	00	0001	0000		2	3	1				ALIMENTOS Y PRODUCTOS AGROFORESTALES					75,000.00	0.00	75,000.00	29,250.00	0.00	0.00	0.00	29,250.00	45,750.00
21(0)	11	00	0001	0000		2	3	1	1			Alimentos y bebidas para personas					75,000.00	0.00	75,000.00	29,250.00	0.00	0.00	0.00	29,250.00	45,750.00
21(0)	11	00	0001	0000		2	3	1	1	01		Alimentos y bebidas para personas	2.5.03	20	1955	100	75,000.00	0.00	75,000.00	29,250.00	0.00	0.00	0.00	29,250.00	45,750.00
21(0)	11	00	0001	0000		2	3	5				PRODUCTOS DE CUERO, CAUCHO Y PLÁSTICO					200,000.00	0.00	200,000.00	64,742.00	68,910.00	68,910.00	68,910.00	130,652.00	66,348.00
21(0)	11	00	0001	0000		2	3	5	3			Llantas y neumáticos					200,000.00	0.00	200,000.00	64,742.00	68,910.00	68,910.00	68,910.00	130,652.00	66,348.00
21(0)	11	00	0001	0000		2	3	5	3	01		Llantas y neumáticos	2.5.03	20	1955	100	200,000.00	0.00	200,000.00	64,742.00	68,910.00	68,910.00	68,910.00	130,652.00	66,348.00
21(0)	11	00	0001	0000		2	3	6				PRODUCTOS DE MINERALES, METÁLICOS Y NO					50,000.00	130,000.00	180,000.00	135,456.95	4,210.00	4,210.00	4,210.00	139,666.95	40,333.05
21(0)</																									

FORM. EP-02
 CODIGO DEL CAPITULO: 7141
 DENOMINACION: AYUNTAMIENTO MUNICIPAL DE VILLA RIVA
 DESTINO DE FONDO: TODOS
 ESTADO: Aprobado

DESTINO DE FONDO	Estructura				INSTITUCION RECEPTORA	CODIGO SNP	Clasificador de Gasto					DENOMINACION DEL GASTO	FUNCION	FUENTE FINANCIAMIENTO	FUENTE ESPECIFICA	ORGANISMO FINANCIADOR	Presupuesto			Etapas del Gasto					
	PARTIDA NO ASIGNADA A PROGRAMA	PROGRAMA	PROYECTO	ACTIVIDAD/OBRA			TIPO	CONCEPTO	CUENTA	SUBCUENTA	AUXILIAR						Presupuesto Original Período Actual	Modificaciones Acumuladas	Vigente	Acumulado Anterior	Compromiso	Devengado	Pagado	Devengado a la fecha	Balance Disponible Anual
1	2	3	4	5	6	7	8	9	10	11	12	13	14	15	16	17	18	19	20=18+19	21	22	23	24	25=21+23	26=20-25
21(1)	11	00	0001	0000		2	3	7	2	05		Insecticidas, fumigantes y otros	2.5.03	20	1955	100	175,000.00	0.00	175,000.00	132,355.00	6,030.00	6,030.00	6,030.00	130,385.00	36,615.00
21(1)	11	00	0001	0000		2	3	9				PRODUCTOS Y ÚTILES VARIOS	2.5.03	20	1955	100	522,000.00	50,000.00	572,000.00	445,675.56	43,992.00	43,992.00	43,992.00	489,667.56	82,332.44
21(1)	11	00	0001	0000		2	3	9	1			Material para limpieza	2.5.03	20	1955	100	50,000.00	0.00	50,000.00	33,985.00	0.00	0.00	0.00	33,985.00	16,015.00
21(1)	11	00	0001	0000		2	3	9	1	01		Útiles y materiales de escritorio, oficina, informática,	2.5.03	20	1955	100	50,000.00	0.00	50,000.00	45,164.83	0.00	0.00	0.00	45,164.83	4,835.17
21(1)	11	00	0001	0000		2	3	9	1	01		Útiles y materiales de escritorio, oficina e informática	2.5.03	20	1955	100	50,000.00	0.00	50,000.00	45,164.83	0.00	0.00	0.00	45,164.83	4,835.17
21(1)	11	00	0001	0000		2	3	9	9			Productos eléctricos y afines	2.5.03	20	1955	100	100,000.00	0.00	100,000.00	92,000.00	0.00	0.00	0.00	92,000.00	8,000.00
21(1)	11	00	0001	0000		2	3	9	9	01		Productos eléctricos y afines	2.5.03	20	1955	100	100,000.00	0.00	100,000.00	92,000.00	0.00	0.00	0.00	92,000.00	8,000.00
21(1)	11	00	0001	0000		2	3	9	9	01		Repuestos y accesorios menores	2.5.03	20	1955	100	72,000.00	0.00	72,000.00	72,000.00	0.00	0.00	0.00	72,000.00	0.00
21(1)	11	00	0001	0000		2	3	9	9	01		Repuestos	2.5.03	20	1955	100	72,000.00	0.00	72,000.00	72,000.00	0.00	0.00	0.00	72,000.00	0.00
21(1)	11	00	0001	0000		2	3	9	9	01		Productos y útiles varios no identificados	2.5.03	20	1955	100	250,000.00	50,000.00	300,000.00	202,525.73	43,992.00	43,992.00	43,992.00	246,517.73	53,482.27
21(1)	11	00	0001	0000		2	3	9	9	01		Productos y Útiles Varios n.l.p	2.5.03	20	1955	100	250,000.00	50,000.00	300,000.00	202,525.73	43,992.00	43,992.00	43,992.00	246,517.73	53,482.27
21(1)	11	00	0001	0000		6	4					BIENES MUEBLES, INMUEBLES E INTANGIBLES	2.5.03	20	1955	100	200,000.00	200,000.00	400,000.00	373,288.00	0.00	426,666.00	0.00	275,486.00	26,712.00
21(1)	11	00	0001	0000		6	4					VEHICULOS Y EQUIPO DE TRANSPORTE, TRACCIÓN Y	2.5.03	20	1955	100	100,000.00	0.00	100,000.00	97,802.00	0.00	0.00	0.00	97,802.00	2,198.00
21(1)	11	00	0001	0000		6	4	1				Automóviles y camiones	2.5.03	20	1955	100	100,000.00	0.00	100,000.00	97,802.00	0.00	0.00	0.00	97,802.00	2,198.00
21(1)	11	00	0001	0000		6	4	1	01			Automóviles y camiones	2.5.03	20	1955	100	100,000.00	0.00	100,000.00	97,802.00	0.00	0.00	0.00	97,802.00	2,198.00
21(1)	11	00	0001	0000		6	5					MAQUINARIA, OTROS EQUIPOS Y HERRAMIENTAS	2.5.03	20	1955	100	100,000.00	200,000.00	300,000.00	275,486.00	0.00	0.00	0.00	275,486.00	24,514.00
21(1)	11	00	0001	0000		6	5					Máquinas-herramientas	2.5.03	20	1955	100	100,000.00	200,000.00	300,000.00	275,486.00	0.00	0.00	0.00	275,486.00	24,514.00
21(1)	11	00	0001	0000		6	5	7				Máquinas-herramientas	2.5.03	20	1955	100	100,000.00	200,000.00	300,000.00	275,486.00	0.00	0.00	0.00	275,486.00	24,514.00
22(1)	11	01		0000		2	7	2	4			INVERSION	2.6.01	20	1955	100	5,369,120.08	-300,000.00	5,069,120.08	2,720,376.00	737,118.00	737,118.00	737,118.00	3,457,494.00	1,611,626.08
22(1)	11	01		0000		2	7	2	4			OBRAS PÚBLICAS MUNICIPALES	2.6.01	20	1955	100	5,369,120.08	-300,000.00	5,069,120.08	2,720,376.00	737,118.00	737,118.00	737,118.00	3,457,494.00	1,611,626.08
22(1)	11	01	0051	0000		2	7	2	4			Construcción de Vías de Comunicación y Anexos	2.6.01	20	1955	100	1,831,373.36	0.00	1,831,373.36	476,244.00	528,206.00	528,206.00	528,206.00	1,004,450.00	826,923.36
22(1)	11	01	0051	0000		2	7	2	4			Construcción de Aceras y Contenes en Chiringo	2.6.01	20	1955	100	606,373.36	0.00	606,373.36	120,496.00	0.00	0.00	0.00	120,496.00	485,877.36
22(1)	11	01	0051	0000		2	7	2	4			NO APLICA	2.6.01	20	1955	100	606,373.36	0.00	606,373.36	120,496.00	0.00	0.00	0.00	120,496.00	485,877.36
22(1)	11	01	0051	0000		2	7	2	4			GASTOS	2.6.01	20	1955	100	606,373.36	0.00	606,373.36	120,496.00	0.00	0.00	0.00	120,496.00	485,877.36
22(1)	11	01	0051	0000		2	7	2	4			OBRAS	2.6.01	20	1955	100	606,373.36	0.00	606,373.36	120,496.00	0.00	0.00	0.00	120,496.00	485,877.36
22(1)	11	01	0051	0000		2	7	2	4			INFRAESTRUCTURA	2.6.01	20	1955	100	606,373.36	0.00	606,373.36	120,496.00	0.00	0.00	0.00	120,496.00	485,877.36
22(1)	11	01	0051	0000		2	7	2	4			Infraestructura terrestre y obras anexas	2.6.01	20	1955	100	606,373.36	0.00	606,373.36	120,496.00	0.00	0.00	0.00	120,496.00	485,877.36
22(1)	11	01	0051	0000		2	7	2	4	01		Infraestructura terrestre y obras anexas	2.6.01	20	1955	100	606,373.36	0.00	606,373.36	120,496.00	0.00	0.00	0.00	120,496.00	485,877.36
22(1)	11	01	0052	0000		2	7	2	4			Aceras y Contenes Calle Duarte	2.6.01	20	1955	100	1,225,000.00	0.00	1,225,000.00	355,748.00	528,206.00	528,206.00	528,206.00	883,954.00	341,046.00
22(1)	11	01	0052	0000		2	7	2	4			NO APLICA	2.6.01	20	1955	100	1,225,000.00	0.00	1,225,000.00	355,748.00	528,206.00	528,206.00	528,206.00	883,954.00	341,046.00
22(1)	11	01	0052	0000		2	7	2	4			GASTOS	2.6.01	20	1955	100	1,225,000.00	0.00	1,225,000.00	355,748.00	528,206.00	528,206.00	528,206.00	883,954.00	341,046.00
22(1)	11	01	0052	0000		2	7	2	4			OBRAS	2.6.01	20	1955	100	1,225,000.00	0.00	1,225,000.00	355,748.00	528,206.00	528,206.00	528,206.00	883,954.00	341,046.00
22(1)	11	01	0052	0000		2	7	2	4			INFRAESTRUCTURA	2.6.01	20	1955	100	1,225,000.00	0.00	1,225,000.00	355,748.00	528,206.00	528,206.00	528,206.00	883,954.00	341,046.00
22(1)	11	01	0052	0000		2	7	2	4			Infraestructura terrestre y obras anexas	2.6.01	20	1955	100	1,225,000.00	0.00	1,225,000.00	355,748.00	528,206.00	528,206.00	528,206.00	883,954.00	341,046.00
22(1)	11	01	0052	0000		2	7	2	4	01		Infraestructura terrestre y obras anexas	2.6.01	20	1955	100	1,225,000.00	0.00	1,225,000.00	355,748.00	528,206.00	528,206.00	528,206.00	883,954.00	341,046.00
22(1)	11	02	0051	0000		2	7	2	4			Reparación y Acondicionamiento de Vías de	2.6.01	20	1955	100	1,825,000.00	0.00	1,825,000.00	1,288,635.00	208,912.00	208,912.00	208,912.00	1,497,547.00	327,453.00
22(1)	11	02	0051	0000		2	7	2	4			Reparaciones de Calles y Caminos de Zona Urbana	2.6.01	20	1955	100	600,000.00	0.00	600,000.00	593,835.00	0.00	0.00	0.00	593,835.00	6,165.00
22(1)	11	02	0051	0000		2	7	2	4			NO APLICA	2.6.01	20	1955	100	600,000.00	0.00	600,000.00	593,835.00	0.00	0.00	0.00	593,835.00	6,165.00
22(1)	11	02	0051	0000		2	7	2	4			GASTOS	2.6.01	20	1955	100	600,000.00	0.00	600,000.00	593,835.00	0.00	0.00	0.00	593,835.00	6,165.00
22(1)	11	02	0051	0000		2	7	2	4			OBRAS	2.6.01	20	1955	100	600,000.00	0.00	600,000.00	593,835.00	0.00	0.00	0.00	593,835.00	6,165.00
22(1)	11	02	0051	0000		2	7	2	4			INFRAESTRUCTURA	2.6.01	20	1955	100	600,000.00	0.00	600,000.00	593,835.00	0.00	0.00	0.00	593,835.00	6,165.00
22(1)	11	02	0051	0000		2	7	2	4			Infraestructura terrestre y obras anexas													

MINISTERIO DE HACIENDA
CENTRALIZACIÓN DE LA INFORMACIÓN FINANCIERA DEL ESTADO
EJECUCIÓN DE LOS GASTOS Y APLICACIONES FINANCIERAS POR DESTINO DE FONDOS Y ESTRUCTURA
CORRESPONDIENTE AL MES DE SEPTIEMBRE DEL AÑO 2021

FORM. EP-02														DESTINO DE FONDO: TODOS											
CODIGO DEL CAPITULO: 7141														ESTADO: Aprobado											
DENOMINACION: AYUNTAMIENTO MUNICIPAL DE VILLA RIVA																									
DESTINO DE FONDO	Estructura				INSTITUCION RECEPTORA	CODIGO SNP	Clasificador de Gasto						FUNCION	FUENTE FINANCIAMIENTO	FUENTE ESPECIFICA	ORGANISMO FINANCIADOR	Presupuesto			Etapas del Gasto					
	PARTIDA NO ASIGNADA A PROGRAMA	PROGRAMA	PROYECTO	ACTIVIDAD/OBRA			TIPO	CONCEPTO	CUENTA	SUBCUENTA	AUXILIAR	DENOMINACION DEL GASTO					Presupuesto Original Período Actual	Modificaciones Acumuladas	Vigente	Acumulado Anterior	Compromiso	Devengado	Pagado	Devengado a la fecha	Balance Disponible Anual
1	2	3	4	5	6	7	8	9	10	11	12	13	14	15	16	17	18	19	20=18 + 19	21	22	23	24	25 = 21 + 23	26= 20-25
22(0)	11	02	0052	0000		2	7					OBRAS					1,225,000.00	0.00	1,225,000.00	694,800.00	208,912.00	208,912.00	208,912.00	903,712.00	321,288.00
22(0)	11	02	0052	0000		2	7	2				INFRAESTRUCTURA					1,225,000.00	0.00	1,225,000.00	694,800.00	208,912.00	208,912.00	208,912.00	903,712.00	321,288.00
22(0)	11	02	0052	0000		2	7	2	4			Infraestructura terrestre y obras anexas					1,225,000.00	0.00	1,225,000.00	694,800.00	208,912.00	208,912.00	208,912.00	903,712.00	321,288.00
22(0)	11	02	0052	0000		2	7	2	4	01		Infraestructura terrestre y obras anexas	2.6.01	20	1955	100	1,225,000.00	0.00	1,225,000.00	694,800.00	208,912.00	208,912.00	208,912.00	903,712.00	321,288.00
22(0)	11	07	0051	0000		2	7	2	4			Construcción Infraestructuras Culturales, Educativas ,					606,373.36	-400,000.00	206,373.36	0.00	0.00	0.00	0.00	0.00	206,373.36
22(0)	11	07	0051	0000		2	7	2	4			Construcción del Club de Madre y Cultural Majagual					606,373.36	-400,000.00	206,373.36	0.00	0.00	0.00	0.00	0.00	206,373.36
22(0)	11	07	0051	0000		2	7	2	4			NO APLICA					606,373.36	-400,000.00	206,373.36	0.00	0.00	0.00	0.00	0.00	206,373.36
22(0)	11	07	0051	0000		2	7	2	4			GASTOS					606,373.36	-400,000.00	206,373.36	0.00	0.00	0.00	0.00	0.00	206,373.36
22(0)	11	07	0051	0000		2	7	2	4			OBRAS					606,373.36	-400,000.00	206,373.36	0.00	0.00	0.00	0.00	0.00	206,373.36
22(0)	11	07	0051	0000		2	7	2	4			OBRAS EN EDIFICACIONES					606,373.36	-400,000.00	206,373.36	0.00	0.00	0.00	0.00	0.00	206,373.36
22(0)	11	07	0051	0000		2	7	2	4			Obras para edificación no residencial					606,373.36	-400,000.00	206,373.36	0.00	0.00	0.00	0.00	0.00	206,373.36
22(0)	11	07	0051	0000		2	7	2	4			Obras para edificación no residencial	4.1.02	20	1955	100	606,373.36	-400,000.00	206,373.36	0.00	0.00	0.00	0.00	0.00	206,373.36
22(0)	11	08	0051	0000		2	7	2	4			Reparación Infraestructuras Culturales, Educativas ,					956,373.36	100,000.00	1,056,373.36	806,372.00	0.00	0.00	0.00	806,372.00	250,001.36
22(0)	11	08	0051	0000		2	7	2	4			Terminación de la Iglesia Barrio la St					456,373.36	200,000.00	656,373.36	656,372.00	0.00	0.00	0.00	656,372.00	1.36
22(0)	11	08	0051	0000		2	7	2	4			NO APLICA					456,373.36	200,000.00	656,373.36	656,372.00	0.00	0.00	0.00	656,372.00	1.36
22(0)	11	08	0051	0000		2	7	2	4			GASTOS					456,373.36	200,000.00	656,373.36	656,372.00	0.00	0.00	0.00	656,372.00	1.36
22(0)	11	08	0051	0000		2	7	2	4			OBRAS					456,373.36	200,000.00	656,373.36	656,372.00	0.00	0.00	0.00	656,372.00	1.36
22(0)	11	08	0051	0000		2	7	2	4			OBRAS EN EDIFICACIONES					456,373.36	200,000.00	656,373.36	656,372.00	0.00	0.00	0.00	656,372.00	1.36
22(0)	11	08	0051	0000		2	7	2	4			Obras para edificación no residencial					456,373.36	200,000.00	656,373.36	656,372.00	0.00	0.00	0.00	656,372.00	1.36
22(0)	11	08	0051	0000		2	7	2	4			Obras para edificación no residencial	4.1.02	20	1955	100	456,373.36	200,000.00	656,373.36	656,372.00	0.00	0.00	0.00	656,372.00	1.36
22(0)	11	08	0051	0000		2	7	2	4			Obras para edificación no residencial					150,000.00	0.00	150,000.00	150,000.00	0.00	0.00	0.00	150,000.00	0.00
22(0)	11	08	0052	0000		2	7	2	4			Const. piso en Ceramica Iglesia Evangelica Asamblea de					150,000.00	0.00	150,000.00	150,000.00	0.00	0.00	0.00	150,000.00	0.00
22(0)	11	08	0052	0000		2	7	2	4			NO APLICA					150,000.00	0.00	150,000.00	150,000.00	0.00	0.00	0.00	150,000.00	0.00
22(0)	11	08	0052	0000		2	7	2	4			GASTOS					150,000.00	0.00	150,000.00	150,000.00	0.00	0.00	0.00	150,000.00	0.00
22(0)	11	08	0052	0000		2	7	2	4			OBRAS					150,000.00	0.00	150,000.00	150,000.00	0.00	0.00	0.00	150,000.00	0.00
22(0)	11	08	0052	0000		2	7	2	4			OBRAS EN EDIFICACIONES					150,000.00	0.00	150,000.00	150,000.00	0.00	0.00	0.00	150,000.00	0.00
22(0)	11	08	0052	0000		2	7	2	4			Obras para edificación no residencial					150,000.00	0.00	150,000.00	150,000.00	0.00	0.00	0.00	150,000.00	0.00
22(0)	11	08	0052	0000		2	7	2	4			Obras para edificación no residencial	4.1.02	20	1955	100	150,000.00	0.00	150,000.00	150,000.00	0.00	0.00	0.00	150,000.00	0.00
22(0)	11	08	0052	0000		2	7	2	4			Obras para edificación no residencial					150,000.00	0.00	150,000.00	150,000.00	0.00	0.00	0.00	150,000.00	0.00
22(0)	11	08	0052	0000		2	7	2	4			Terminación iglesia Manguito					350,000.00	-100,000.00	250,000.00	0.00	0.00	0.00	0.00	0.00	250,000.00
22(0)	11	08	0053	0000		2	7	2	4			NO APLICA					350,000.00	-100,000.00	250,000.00	0.00	0.00	0.00	0.00	0.00	250,000.00
22(0)	11	08	0053	0000		2	7	2	4			GASTOS					350,000.00	-100,000.00	250,000.00	0.00	0.00	0.00	0.00	0.00	250,000.00
22(0)	11	08	0053	0000		2	7	2	4			OBRAS					350,000.00	-100,000.00	250,000.00	0.00	0.00	0.00	0.00	0.00	250,000.00
22(0)	11	08	0053	0000		2	7	2	4			OBRAS EN EDIFICACIONES					350,000.00	-100,000.00	250,000.00	0.00	0.00	0.00	0.00	0.00	250,000.00
22(0)	11	08	0053	0000		2	7	2	4			Obras para edificación no residencial					350,000.00	-100,000.00	250,000.00	0.00	0.00	0.00	0.00	0.00	250,000.00
22(0)	11	08	0053	0000		2	7	2	4			Obras para edificación no residencial	4.1.02	20	1955	100	350,000.00	-100,000.00	250,000.00	0.00	0.00	0.00	0.00	0.00	250,000.00
22(0)	11	08	0053	0000		2	7	2	4			Construcción Infraestructuras de Salud					150,000.00	0.00	150,000.00	149,125.00	0.00	0.00	0.00	149,125.00	875.00
22(0)	11	09	0051	0000		2	7	2	4			Tanque de Acueducto de Zumba					150,000.00	0.00	150,000.00	149,125.00	0.00	0.00	0.00	149,125.00	875.00
22(0)	11	09	0051	0000		2	7	2	4			NO APLICA					150,000.00	0.00	150,000.00	149,125.00	0.00	0.00	0.00	149,125.00	875.00
22(0)	11	09	0051	0000		2	7	2	4			GASTOS					150,000.00	0.00	150,000.00	149,125.00	0.00	0.00	0.00	149,125.00	875.00
22(0)	11	09	0051	0000		2	7	2	4			OBRAS					150,000.00	0.00	150,000.00	149,125.00	0.00	0.00	0.00	149,125.00	875.00
22(0)	11	09	0051	0000		2	7	2	4			OBRAS EN EDIFICACIONES					150,000.00	0.00	150,000.00	149,125.00	0.00	0.00	0.00	149,125.00	875.00
22(0)	11	09	0051	0000		2	7	2	4			Obras para edificación no residencial					150,000.00	0.00	150,000.00	149,125.00	0.00	0.00	0.00	149,125.00	875.00
22(0)	11	09	0051	0000		2	7	2	4			Obras para edificación no residencial	4.2.02	20	1955	100	150,000.00	0.00	150,000.00	149,125.00	0.00	0.00	0.00	149,125.00	875.00
22(0)	11	09	0051	0000		2	7	2	4			NO APLICA					150,000.00	0.00	150,000.00	149,125.00	0.00	0.00	0.00	149,125.00	875.00
314(0)												INVERSION					2,000,000.00	0.00	2,000,000.00	1,201,744.00	165,784.51	165,784.51</			

MINISTERIO DE HACIENDA
CENTRALIZACIÓN DE LA INFORMACIÓN FINANCIERA DEL ESTADO
EJECUCIÓN DE LOS GASTOS Y APLICACIONES FINANCIERAS POR DESTINO DE FONDOS Y ESTRUCTURA
CORRESPONDIENTE AL MES DE SEPTIEMBRE DEL AÑO 2021

FORM. EP-02														DESTINO DE FONDO:		ESTADO:									
CODIGO DEL CAPITULO: 7141														DESTINO DE FONDO:		ESTADO:									
DENOMINACION: AYUNTAMIENTO MUNICIPAL DE VILLA RIVA														DESTINO DE FONDO:		ESTADO:									
														DESTINO DE FONDO:		ESTADO:									
DESTINO DE FONDO	Estructura				INSTITUCION RECEPTORA	CODIGO SNP	Clasificador de Gasto					FUNCION	FUENTE FINANCIAMIENTO	FUENTE ESPECIFICA	ORGANISMO FINANCIADOR	Presupuesto			Etapas del Gasto						
	PARTIDA NO ASIGNADA A PROGRAMA	PROGRAMA	PROYECTO	ACTIVIDAD/OBRA			TIPO	CONCEPTO	CUENTA	SUBCUENTA	AUXILIAR					DENOMINACION DEL GASTO	Presupuesto Original Período Actual	Modificaciones Acumuladas	Vigente	Acumulado Anterior	Compromiso	Devengado	Pagado	Devengado a la fecha	Balance Disponible Anual
1	2	3	4	5	6	7	8	9	10	11	12	13	14	15	16	17	18	19	20=18 + 19	21	22	23	24	25 = 21 + 23	26= 20-25
314(f)	96		00	0001	0000							NO APLICA					2,000,000.00	0.00	2,000,000.00	1,201,744.00	165,784.51	165,784.51	165,784.51	1,367,528.51	632,471.49
314(f)	96		00	0001	0000							Aplicaciones financieras					2,000,000.00	0.00	2,000,000.00	1,201,744.00	165,784.51	165,784.51	165,784.51	1,367,528.51	632,471.49
314(f)	96		00	0001	0000		4					Disminución de pasivos					2,000,000.00	0.00	2,000,000.00	1,201,744.00	165,784.51	165,784.51	165,784.51	1,367,528.51	632,471.49
314(f)	96		00	0001	0000		4	2	1			Disminución de pasivos corrientes					2,000,000.00	0.00	2,000,000.00	1,201,744.00	165,784.51	165,784.51	165,784.51	1,367,528.51	632,471.49
314(f)	96		00	0001	0000		4	2	1	2		Disminución de documentos por pagar de corto plazo					2,000,000.00	0.00	2,000,000.00	1,201,744.00	165,784.51	165,784.51	165,784.51	1,367,528.51	632,471.49
314(f)	96		00	0001	0000		4	2	1	2	01	Disminución de documentos por pagar internas de corto	0.0.00	20	1955	100	2,000,000.00	0.00	2,000,000.00	1,201,744.00	165,784.51	165,784.51	165,784.51	1,367,528.51	632,471.49
Total General																	30,921,503.48	423,000.00	31,344,503.48	19,118,087.90	2,712,031.87	2,712,031.87	2,712,031.87	21,836,119.77	9,514,383.71

Karina Pineda
ELABORADOR POR



José A. Mesa
REVISADO POR



AUTORIZADO POR